L
62
Mayak
SAYI: 2001/02
ŞUBAT 2001
FİYATI: 1000 000 TL
(KDV DAHİL)
www.leman.com.tr
TOSUNCUK
İNGAAA!

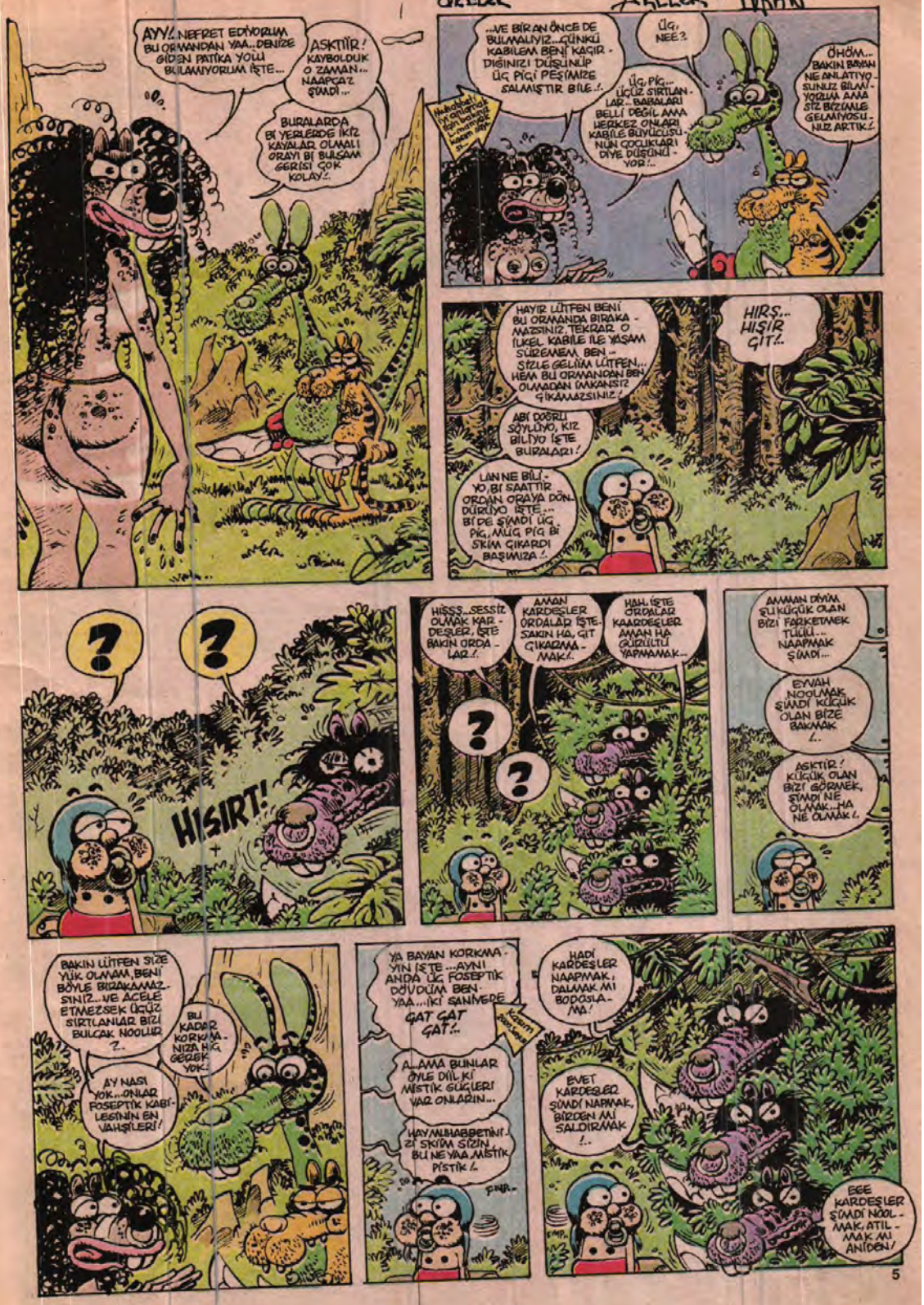
AYY! NEFRET EDİYORUM BU ORMANDAN YAA...DENİZE GİDEN PATİKA YOLU BULAMIYORUM İŞTE...
ASKTİİR! KAYBOLDUK O ZAMAN... NAAPCAZ ŞİMDİ...
BURALARDA BİR YERLERDE İKİZ KAYALAR OLMALI ORAYI BİLSEM GERİSİ ÇOK KOLAY!
AKELER
...VE BİR AN ÖNCE DE BULMALIYIZ...ÇÜNKÜ KABİLEM BENİ KAÇIRDIĞINIZI DÜŞÜNÜP ÜÇ PİÇİ PEŞİMİZE SALMIŞTIR BİLE!
ÜÇ, NEE?
ÜÇ, PİÇ... ÜÇÜZ SIRTLANLAR... BABALARI BELLİ DEĞİL AMA MERKEZ ONLARI KABİLE BÜYÜCÜSÜNÜN ÇOCUKLARI DİYE DÜŞÜNÜYOR!..
ÖHÖM... BAKIN BAYAN NE ANLATIYORSUNUZ BİLMİYORUM AMA SİZ BİZİMLE GELMEYOSUNUZ ARTIK!
HAYIR LÜTFEN BENİ BU ORMANDA BIRAKAMAZSINIZ, TEKRAR O İLKEL KABİLE İLE YAŞAM SÜREMEM BEN... SİZLE GELİYM LÜTFEN... HEM BU ORMANDAN BEN OLMADAN MAKANSIZ ÇIKAMAZSINIZ!
HIRS... HIŞIR ÇIT!..
ABİ DOĞRU SÖYLİYO, KIZ BİLİYO İŞTE BURALARI!
LAN NE BİLİYO, BİR SAATTİR ORDAN ORAYA DÖNDÜRÜYO İŞTE... BİR DE ŞİMDİ ÜÇ, PİÇ, AMUÇ PİÇ BİR SKİM ÇIKARDI BAŞIMIZA!
?
?
HISIRT!
HİSSS...SESSİZ OLMAK KARDEŞLER, İŞTE BAKIN ORDALAR!
AMAN KARDEŞLER ORDALAR İŞTE. SAKIN HA, ÇIT ÇIKARMAMAK!
HAH. İŞTE ORDALAR KARDEŞLER. AMAN HA GÜRÜLTÜ YAPMAMAK...
?
?
AMMAN DİYİM ŞU KÜÇÜK OLAN BİZİ FARKETMEK TÜLÜ... NAAPMAK ŞİMDİ...
EYVAH NOOLMAK ŞİMDİ KÜÇÜK OLAN BİZE BAKMAK!..
ASKTİR! KÜÇÜK OLAN BİZİ GÖRMEK, ŞİMDİ NE OLMAK...HA NE OLMAK!
BAKIN LÜTFEN SİZE YÜK OLMAM, BENİ BÖYLE BIRAKAMAZSINIZ... VE ACELE ETMEZSEK ÜÇÜZ SIRTLANLAR BİZİ BULCAK NOOLUR?..
AY NASI YOK...ONLAR FOSEPTİK KABİLESİNİN EN VAHŞİLERİ!
BU KADAR KORKMANIZA HİÇ GEREK YOK!
YA BAYAN KORKMAYIN İŞTE...AYNI ANDA ÜÇ FOSEPTİK DÖVDÜM BENİ YAA...İKİ SANİYEDE ÇAT ÇAT ÇAT!..
Kazım Koyuncu
AL...AMA BUNLAR ÖYLE DİİL KİMİSTİK GÜÇLERİ VAR ONLARIN...
HAYMLHABBETİNİ! ZİSKİM SİZİN BU NE YAA MİSTİK PİSTİK!
FNR.
HADİ KARDEŞLER NAAPMAK, DALMAK MI BODOŞLAMA!
EVET KARDEŞLER ŞİMDİ NAPMAK, BİRDEN Mİ SALDIRMAK!..
EEE KARDEŞLER ŞİMDİ NOOLMAK, ATILMAK MI ANİDEN!

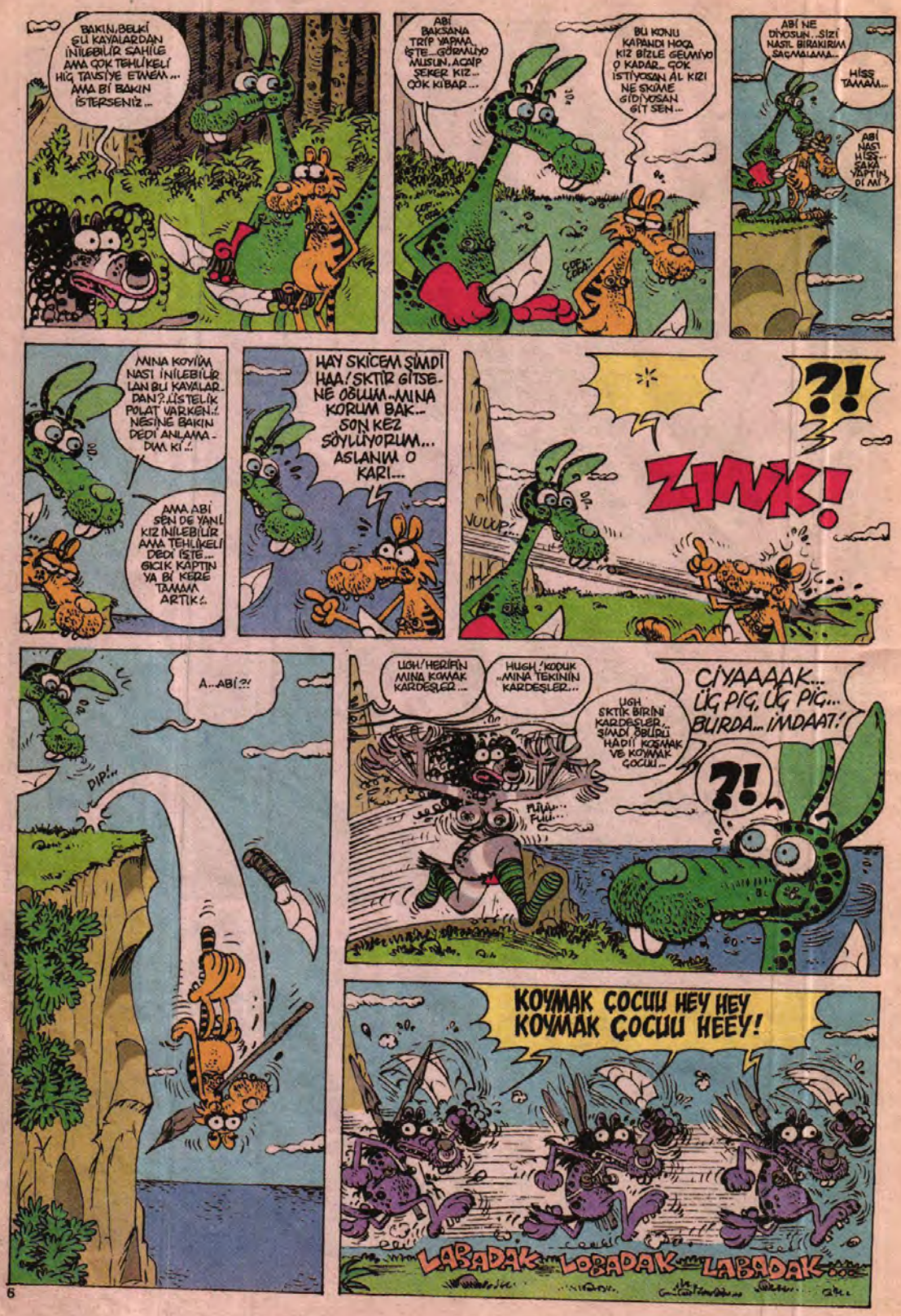
BAKIN, BELKİ ŞU KAYALARDAN İNİLEBİLİR SAHİLE AMA ÇOK TEHLİKELİ HİÇ TAVSİYE ETMEM... AMA Bİ BAKIN İSTERSENİZ...
ABİ BAKSANA TRİP YAPMA İŞTE... GÖRMÜYO MUSUN, ACAİP ŞEKER KIZ... ÇOK KIBAR...
BU KONU KAPANDI HOCA KIZ BİZİLE GELMİYO O KADAR... ÇOK İSTİYOSAN AL KIZI NE SKİME GİDİYOSAN GİT SEN...
ABİ NE DİYOSUN... SİZİ NASIL BIRAKIRIM SAÇMALAMA...
HİSS TAMAM...
ABİ NASI HİSS... BAKA YAPTIN DI MI?
MINA KOYİM NASI İNİLEBİLİR LAN BU KAYALARDAN?.. LİSTELİK POLAT VARKEN..! NESİNE BAKIN DEDİ ANLAMADIM KI..!
AMA ABİ SEN DE YANI KIZ İNİLEBİLİR AMA TEHLİKELİ DEDİ İŞTE... GICIK KAPTIN YA Bİ KERE TAMAM ARTIK!..
HAY SKİCEM ŞİMDİ HAA! SKTİR GİTSENE OĞLUM.. MINA KORUM BAK... SON KEZ SÖYLÜYORUM... ASLANIM O KARI...
?!
ZINK!
VUUUP!..
A...ABİ?!
DIP!..
UGH! HERİFİN MINA KOMAK KARDEŞLER...
HUGH! KODUK MINA TEKİNİN KARDEŞLER...
UGH SKTİK BİRİNİ KARDEŞLER.. ŞİMDİ ÖLÜRÜ HADİ! KOŞMAK VE KOYMAK ÇOCUU...
FUUU... FUUU...
CİYAAAAK... ÜÇ PİÇ, ÜÇ PİÇ... BURDA... İMDAAT!
?!
KOYMAK ÇOCUU HEY HEY KOYMAK ÇOCUU HEEY!
LABADAK LOBADAK LABADAK

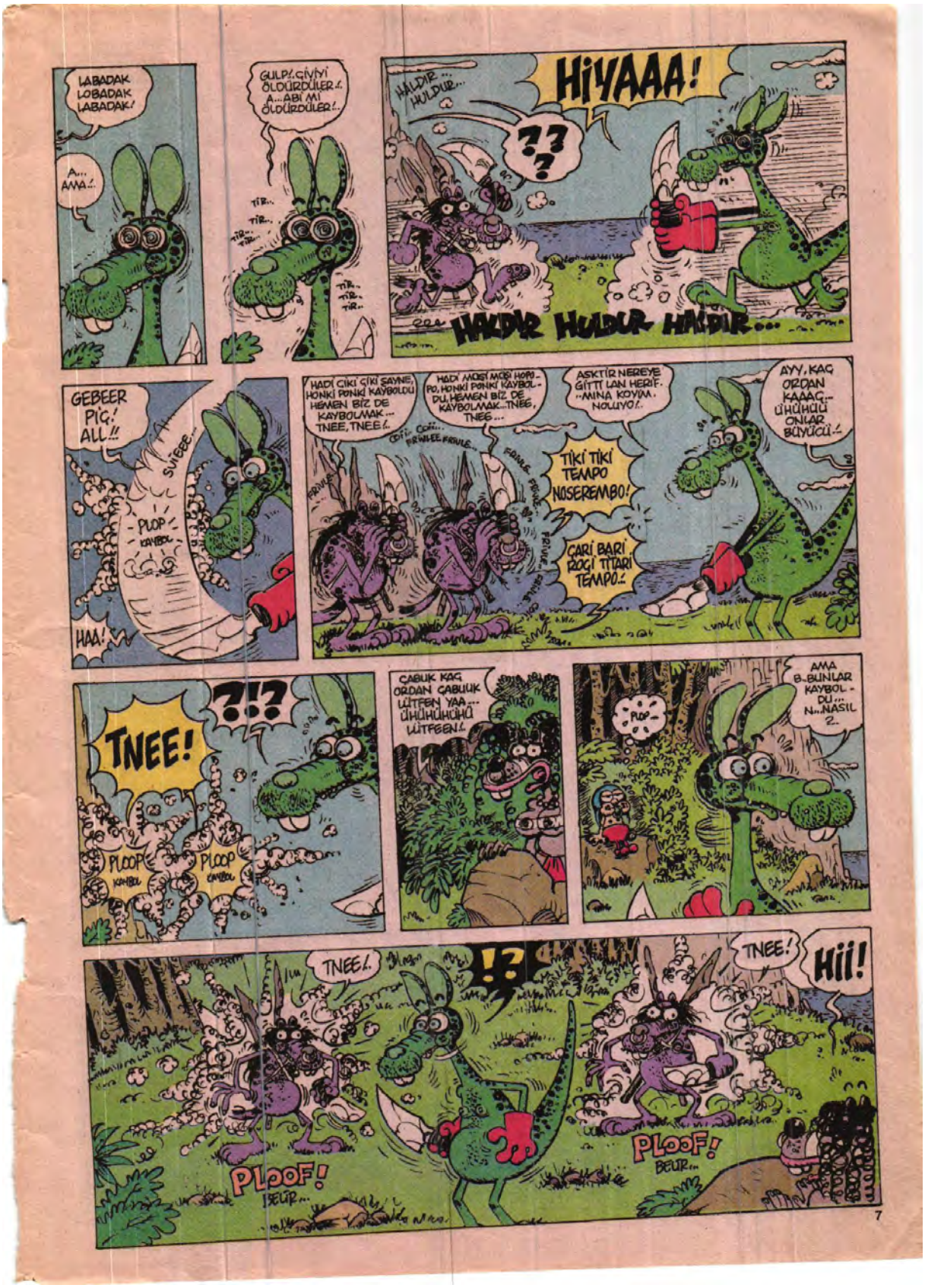
LABADAK LOBADAK LABADAK!
A... AMA!..
GULP!..ÇIVIYI ÖLDÜRDÜLER!.. A...ABI MI ÖLDÜRDÜLER!..
TİR.. TİR.. TİR.. TİR.. TİR.. TİR..
HALDIR... HULDUR...
HİYAAA!
??
HALDIR HULDUR HALDIR...
GEBEER PİÇ! ALL!!
SUTEEE...
PLOP KAYBOL
HAA!
HADİ ÇİKİ ÇİKİ ŞAYNE, HONKİ PONKİ KAYBOLDU HEMEN BİZ DE KAYBOLMAK... TNEE, TNEE!..
HADİ MOSİ MOSİ HOPO-PO, HONKİ PONKİ KAYBOL-DU, HEMEN BİZ DE KAYBOLMAK...TNEE, TNEE...
ASKTİR NEREYE GİTTİ LAN HERİF. "MINA KOYIM. NOLUYO!..
AYY, KAÇ ORDAN KAAAÇ... ÜHÜHÜÜ ONLAR BÜYÜCÜ..!
FRULE FRULE FRULE FRULE FRULE FRULE
TİKİ TİKİ TEMPO NOSEREMBO!
ÇARİ BARİ ROÇİ TTARİ TEMPO..!
TNEE!
?!?
PLOOP KAYBOL
PLOOP KAYBOL
ÇABUK KAÇ ORDAN ÇABUUK LÜTFEN YAA... ÜHÜHÜHÜ LÜTFEEN!..
PLOP...
AMA B..BUNLAR KAYBOL-DU... N...NASIL Z..
TNEE!..
!?
TNEE!
Hii!
PLOOF! BEUR...
PLOOF! BEUR...

PLOOF!
BELİR...
?
TNEE...
HAA...

ASKTİİİR...
HONKİ PONKİ HATA YAPMAK BAKSANA TERS BELİRMEK...
ASKTİİİR.:.
HONKİ PONKİ HATA YAPMAK... TERS BELİRMEK BAKSANA...
?!?...
ASKTİİR KARDEŞLER BEN HATA YAPMAK, BAKSANIZA TERS BELİRMEK...
FRUUF...

VALLA TERS BELİRMEK, MERS BELİRMEK... BİLİ HATAYI YAPMIYCAK TIN... HONKİ PONKİ...
KALDIR...

ÇARTI
AYRI...

ANANI SKİİM, HERİF HONKİ PONKİYİ KESMEK... ÇABUK MOŞ! MOŞ! HOPOPO HEMEN GÜÇ KAYNAANI ÇALIŞTIRMAK, GA BUK...
EBENİ SKİİM... HERİF HONKİ PONKİYİ KESMEK... ÇABUK ÇİKİ ÇİKİ ŞAYNG HEMEN GÜÇ KAYNAANI ÇALİŞTIRMAK, ÇABUK...
DREE...
REE...

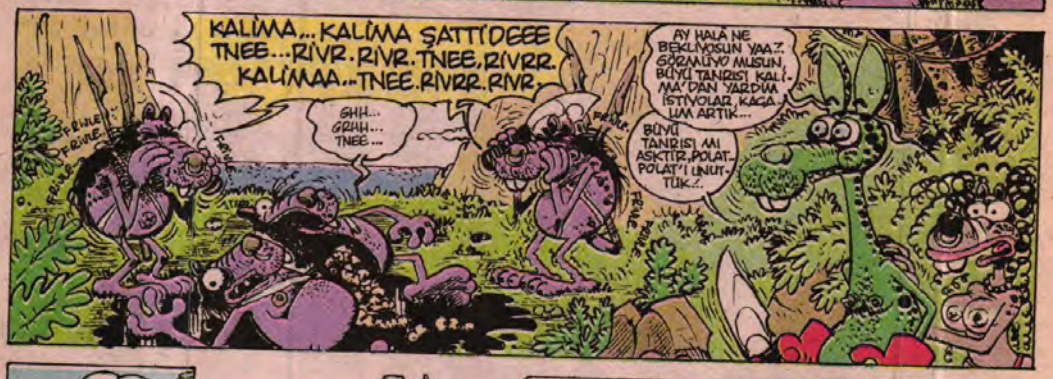
KALİMA... KALİMA ŞATTİDEEE TNEE... RİVR. RİVR. TNEE, RİVRR. KALİMAA... TNEE. RİVRR. RİVR.
GHH... GRHH... TNEE...
AY HALA NE BEKLİYOSUN YAAZ. GÖRMÜYO MUSUN, BÜYÜ TANRISI KALİMA'DAN YARDIM İSTİYOLAR, KAÇALIM ARTIK...
BÜYÜ TANRISI MI ASKTİR, POLAT-POLAT'I UNUTTUK.:.

ÇAT...

KALİMAAA... TNE, TNEE KALİMAA ŞATTİDEE... TNEE... RİVRR. RİVR.:.

HAH! İŞTE İKİZ KAYALAR.:.

Bu Macaranın Sonu...

KONU Salağı

FATİH SOLMAZ

Truman Show filmini izlemediyseniz bile konusu hakkında az çok bilginiz vardır. Hani herşeyin Truman'a göre ayarlandığı sahte bir dünyanın hikayesi... Aslında bu psikoloji alayımızda yok mudur?... (Yokmuş meğer... Ben, bende var diye salak gibi herkeste var sanırmışım...) Mesela ben çalıştığım bu dergiden şüphedeyim... Gerçekte Lemanyak diye bir dergi yoktur belki de... Benim önünden geçeceğim bayiilerde bulunduruluyordur sadece... Bahadır Baruter gerçekte Ayşenur Kabaker'dir belkide...

Aslında asansörlere değil dört, kırkdört kişi bile binebiliriz de bize binilmiyormuş gibi anlatılmaktadır. Kimbilir; belki de işlevi değil boyu önemlidir?... Taksim dolmuşları aslında Taksim'e değil de Pendik'e gidiyordur... Aslında ibnelik çok zevklidir de bize pis bişeymiş gibi empoze edilmiştir belki de... Ayrıca mahlep otundan yapılan bir içeceğe niçin sahlep deniyor ki?... M'yi S'ye dönüştüren neden nedir?... Kasap havası var da Şarküteri havası niçin yok?... Rıza Silahlıpoda'nın, "Bende silah yoktur" demesi ne kadar inandırıcı?... Ayrıca Poda ne?... Rıza Silahlıpoda birgün ismini Rıza Barışgüvercinlipoda yapmayı düşünüyor mudur?... Hadi geyiğin çıtasını biraz daha yükselteyim, Rıza Silahlıpoda silahına ruhsat alırsa ismi Rıza Ruhsatlısilahlıpoda'mı olur?... 24 saat açık olan Seven Eleven dükkanlarının kapısında niçin kilit vardır ki?... Neyse...

Şubat Ayı Konu Salakları...

•)> Şubat ayının ilk salağı, yoğurdun ömrü uzatması üzerine bir dizi araştırma yapar. Fareler üzerinde yapılan araştırmanın sonuçları şöyledir. Normal kaymaklı bir yoğurt ömrü üç sene uzatırken Danone meyveli yoğurt üçbuçuk sene uzatmaktadır. Hatta süzme yoğurt beş seneye kadar uzatmaktadır. Ama yoğurdu sulandırıp ayran yaparsanız o zaman ömre etkisi çok olmamakta en fazla iki, üç ay uzatmaktadır... Evet şubat ayının Konu Salakları da aynı şubat ayı gibi kısadır... Bitti... Gelelim diğer bir salağa...

•)> Salağımız iyi bir müzisyen olabilmek için ruhunu şeytana satar. Ve iyi bir tasavvuf müzisyeni olur. Artık hiç kimse ondan daha iyi "Sordum sarı çiçeğe, annen baban var mıdır?..."ı söyleyememektedir. Burdan da şunu anlıyoruz... Dini müzik söyleyenler bile ruhunu şeytana satabilir o yüzden bunların hepsini dindar sanmayın... Ya da ne sanarsanız sanın bana ne abicim yaa...

•)> Fıkralardaki bir Alman bir Fransız bir İngiliz, bir Laz'ı bilirsiniz... "Fransa'yı boykot edelim, fıkralardaki bir Fransızın yerine bir Çinli alalım..." der salağımız. Onun bu önerisi üzerine Türkiye Fıkra Federasyonu öyle yapar. Fransız'ı atıp, Çinli alınır. Alınır alınmasına da bu sefer şöyle bir sorun çıkar. Çinli'nin dilinden kimse anlamadığı için fıkralara artık kimse gülememektedir. Salaklık işte... Fransız

Bilim adamları, Ekim Devrimi'nin lideri Lenin'in tıpkı 'koyun Dolly' gibi kopyalanarak seri üretimine geçilebileceğinin sinyalini verdi...

yine iyi kötü öğrenmişti...

•)> Salak bir televizyon kanalı, farklı bir haber bülteni sunmayı düşünür ve 3 aylık ömrü kalanlar için haber bülteni hazırlayıp sunmaya başlar... Haberler genel olarak şöyledir:... "Başbakan Ecevit önümüzdeki üç ayın enflasyon oranı yüzde yirmi olabilir dedi. Köprüye üç ay içinde herhangi bir zam gelmeyecekmiş. Önümüzdeki üç ay boyunca havalarda çok ısınma olmayacak... vb..." haberler sunulmaktadır... Fakat bu haberleri hiç kimse izlememektedir. Çünkü üç ay ömrü kalanların zaten üç ay ömrü kaldığından haberi yoktur ki... Onlara kimse gerçeği söylememektedir...

•)> Hacker olmak isteyen salağımız maalesef bunu bir türlü beceememektedir. Ve sonunda Bilgisayar hackırı olamayacağını kabul eder. Ama yine de hackerlıktan vaz geçmiş değildir. Beyaz eşya hackırı olur. Yani buzdolabı, fırın, çamaşır makinesi filan bozmaktadır. Ulan aslında bu daha zor be. Hiç bir iletişim ağı olmadan sen milletin evindeki davul fırına, blendıra, katı meyva sıkacağına virüs gönderip çökert... Bıravo aslında valla...

•)> Bu Konu Salağımız oldukça kara bahtlı kem talihlidir. Neyse öğrenelim bakalım nasılmış... Deli olan Konu Salağımız, tam müzikle tedavi edilecekken bir kaza geçirir ve sağır olur. Artık bu şansını da kaybeder. Sağır ve deli.... Çok acıklı di mi?... Sağır ve dilsizden bile kötü... Hatta kel ve tüberkülozdan bile... Hatta ve hatta fodul ve felçliden bile...

•)> Bu salağımız ise bir gazete yayın kuruludur. Bu salak gazete yayın kurulu, "Biz önceden yazmıştık..." diyebilmek için ne kadar olası haber ihtimali varsa alayını yazar... Şöyle ki... "Zeytinburnu'daki kazada üç kişi ölecek...", "İnönü Stadı'nın kapalı tribünü çökecek...", "Türkiye Avrupa Birliği'ne girecek...", "İstanbul'da 7, 6 şiddetinde deprem olacak..." vb... Münnecim Bültenine dönen bu gazete, sonunda komiklikte Lemanyak dergisine rakip olur. Fakat, bize rakip olunca ne olur?... Tabii ki Bahadır bey gerekeni yapar. Zamanında diğer rakip mizah dergilerine yaptığından yapar. Gazetenin içine salepçi kılığında girer. Ve onlara insanı travesti yapan ilaçlardan atılmış sahlepler satarak piyasadan siler, atar.

NOT: fatih_solmaz@hotmail.com olan e-mail adresimi epeydir kullanamıyorum. Oradan birilerine benim adıma abuk subuk yanıtlar gönderilmiş olabilir. Yeni e-mail adresim; solmaz_fatih@hotmail.com'dur. Eski e-mail adresim, kendini insanların iletişim özgürlüğünü engellemeye adamış hayat kadını evladına hediyem olsun... Doğrusu bana Pasif bir eşcinsel olduğunu yazan, toplu seks ürünü olan bu lop yumurta kıvamındaki arkadaşla onbeş günlük yiyecek bırakılmış bir odada zaman sorunu olmaksızın çılgınlar gibi sevişmek isterdim...

Günün filmleri
İyiler daima kazanır
ORJİNAL ADI: DUKE

GENEL MÜDÜR SAPKILARIN PEŞİNDE
TRT asansöründe prezervatif çıktı

TIPTA İNANILMAZ OLAY
350 KİLOLUK KADIN 2 kg. bebek doğurdu

Bayramı yanlış kutladı
Bayramda aşka gelerek ateş açan maganda Zafer, "Ben bayram böyle kutlanır zannettim, ama ne yazık ki içeri alındım.

Milyarder işadamı meclisin yarısını aldı

Kızlara fiyaka için iki koala çaldılar

Namaz yavaşlatma eylemi
İmamlara "Ezanı yavaş okuyun, secdeden uzun süre kalkmayın" diye eylem öneren Çalışma Bakanı Okuyan, Diyanet'i kızdırdı

Müdürünün kulağını ısırdı!

Su borusunda ölü bebek bulundu!

TOLGA GAZETESİ TAKİP BELGESİ

Testis koparan kadına 6 ay hapis cezası
İNGİLTERE'DE alevli bir tartışma sonucunda en iyi arkadaşının kocasının testisini ısırarak koparan genç kadın, 6 ay hapis cezasına çarptırıldı.

Tayin oldu uçaktan atladı

Turuncu koltuk kör yapıyor

Erkek öğretmen tatilden kadın olarak döndü

OHA YANI...KARDEŞİM KAÇINIZ ÇORAPLARINI DELİYOR DİYE AYAK TIRNAKLARINI GÜN AŞIRI KESERKİ?..E O ÇORAP KULLANMAYI BECEREMEYEN BEN GİBİ BİR DALLAMA OLURSA TABİİ...

FUCK. FUCK MY BUTT, DOG---OUH.. OH DOG, FUCK MEE...

ÇORT ŞURT PIT ŞIT

GÜNLERDEN PAZAR... HOCA, BÖYLE BİRŞEY NE GÖRÜLÜR, NE SEYREDİLİR...VALLAHİ BAK, BU CDYİ DE NEREDEN ALDIM, NASIL ALDIM HANGİ SATICI ARAYA KARIŞTIRDI HİÇ BİLMİYORUM, ALLAH SİZİ İNANDIRSIN, KOCA BİR SİYAH DANLIA, ARTIK ESRAR MI, KOKA MI NE İÇDİĞİ BELİRSİZ BİRŞEYLE KENDİNDEN GEÇMİŞ BİR KARIYI ALMIŞ ALTINA KANIRTA KANIRTA...TÖVBE TÖVBE...ANLATMAYA DİLİM VARMIYO, BİŞİ DE SEYRETTİĞİNİZİ DÜŞÜNÜN... YANINIZA POŞET ALIN MİDENİZİN DAYANMASI MÜMKÜN DEĞİL...

OAIH FUCK ME... OH YEA... CMON..!

HÖLF HÖLF HÖLF!..

NEYSE FİLMİN YİRMİNCİ DAKİKASI MI NEYDİ, ZATİ BU FİLMLER 45 DAKİKAYI GEÇMEZ, NEREDEN MI, BİLİYORUM BİR ARKADAŞIM DEMİŞTİ ULAN NE FESATSINIZ, ABONESİ MİYİM, NE BİLİCEM..?!

MVAYWW!

HÖLF HÖLF..!

HER NEYSE, ARKADAŞ DANLIA'NIN BOŞALMASINA DOĞRU BU KARI ÖYLE BİR ÇIĞLIK ATMAYA BAŞLADI, ÖMRÜ HAYATIMDA BÖYLE BİR SES DUYMADIM..! DAHA DOĞRUSU BEN ONUN SESİ SANDIM...

HÖLF HÖLF HÖLF!..

BİRER DAKİKA ARAY. LA AYNI SES BİR DAHA...CAMA BİR BAKTIM...

WIYAW

OUH... AYIY DOG...

HAŞ!

O NE BE?!

MAULU PÖRÇ!

İLKİN SAĞANAK BAŞLADI SANDIM, HAYATIMDA BU KADAR BÜYÜK DOLU TANESİ GÖRMEMİŞTİMDİR HERHALDE...

AY, ÜSTÜMÜZE İYİLİK SAĞLIK, NOLUYO BÖYLE...

HİÇ İNSAFSIZ..LAR..!

A-AYY! KATLİAM..!

DAHA SONRA BİRİ SOKAĞA ÇÖP POŞETİ SALLIYO SANDIM, HALİYLE AMA KALDIRIMDAKİ DAĞILMIŞ KIRMIZI PARÇALAR DAN HERHALDE KARPUZ ATIYORLAR DEDİM...BU MEVSİMDE KARPUZ OLMAZ Kİ, BELKİ SERADIR..!

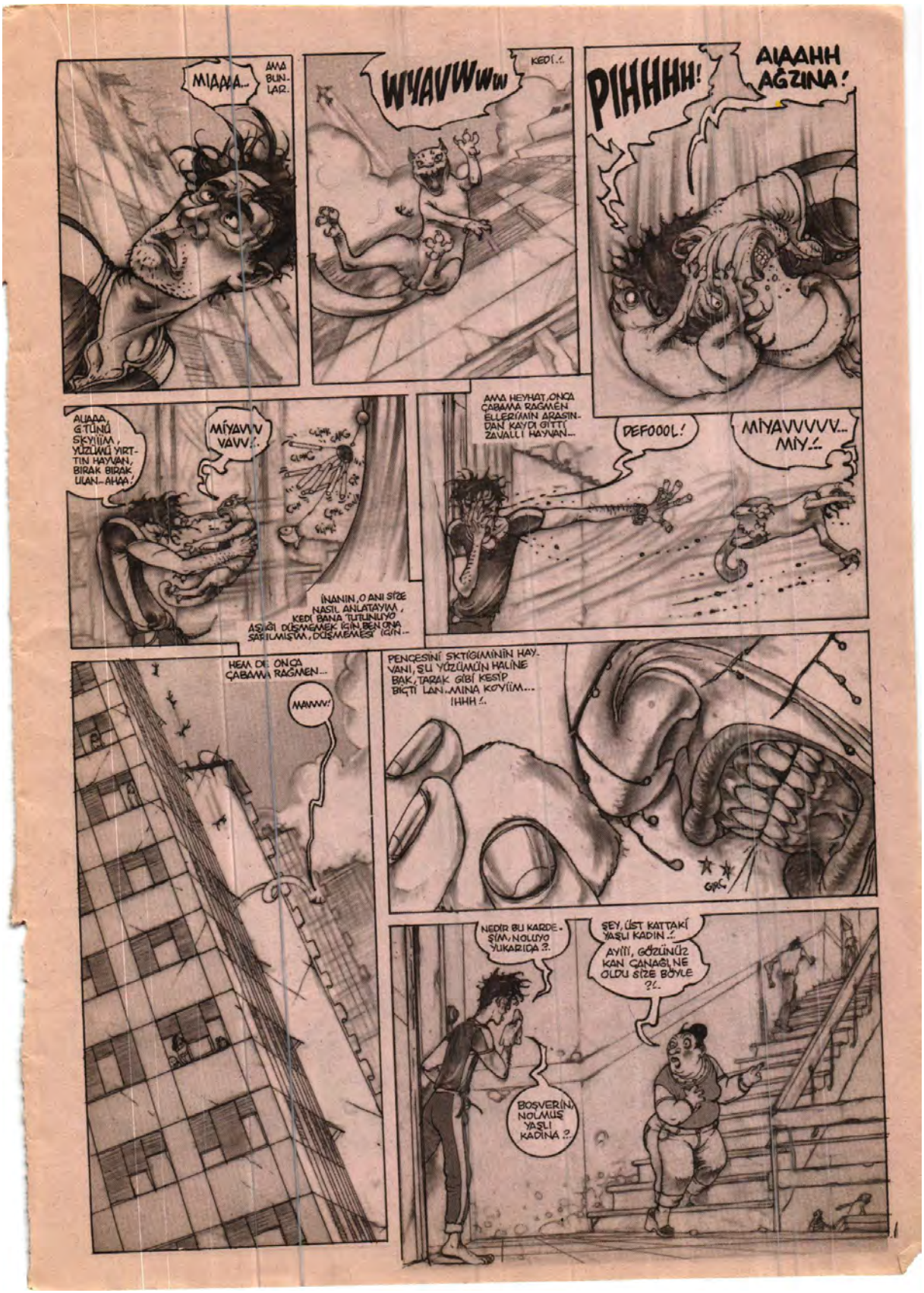
MIAAAA...
AMA BUNLAR.
WYAVWWW
KEDİ.!
PIHHHH!
AIAAHH AĞZINA!
AIAAA, G.TÜNÜ SKYIIIM, YÜZÜMÜ YIRTTIN HAYVAN, BIRAK BIRAK ULAN-AHAA!
MİYAVVV VAVV!.
İNANIN, O ANI SİZE NASIL ANLATAYIM, KEDİ BANA TUTUNUYO AŞIĞI DÜŞMEMEK İÇİN BEN ONA SARILMIŞIM, DÜŞMEMESİ İÇİN...
AMA HEYHAT, ÖNCA ÇABAMA RAĞMEN ELLERİMİN ARASINDAN KAYDI GİTTİ ZAVALLI HAYVAN...
DEFOOOL!
MİYAVVVVV... MIY!..
HEM DE ÖNCA ÇABAMA RAĞMEN...
MAAAV!
PENÇESİNİ SKTİĞİMİNİN HAYVANI, ŞU YÜZÜMÜN HALİNE BAK, TARAK GİBİ KESİP BIÇTI LAN.MINA KOYİIM... IHHH!.
GRR
NEDİR BU KARDEŞİM, NOLUYO YUKARIDA ?.
ŞEY, ÜST KATTAKİ YAŞLI KADIN..!
AYİİİ, GÖZÜNÜZ KAN ÇANAĞI, NE OLDU SİZE BÖYLE ?!.
BOŞVERİN, NOLMUŞ YAŞLI KADINA ?.

VALLA TAM OLARAK BEN DE BİLEMİYCEM, CİNNET GEÇİRİYO DİYORLAR, KADIN DOKSANINDA FELANDI, Bİ SÜRÜ KEDİYLE YASIYODU EVDE, GİLDİRMİŞ HEPSİNİ CAMDAN SALLIYO... BİR KABUS GİBİ... AY...AY...

KAPISINA DAYANMIŞLARDIR ŞİMDİ!..

KOŞUN, KOŞUN!

KOÇA G.TÜNÜ SALAK... ÖYLESİNE HİSTERİK BİR HEYECAN İÇİNDE KOŞTURULMUŞDU Kİ PANTOLONUNDAKİ KIRMIZI LEKENİN FARKINA VARAMAMIŞCAK KADAR KAVANŞTI ZİNNİ OLAYA...

ZATEN OLDUM OLASI KIRMIZI KOKULU LEKELER BENİ TAHRİK EDER, ORDA ONUN O KOÇA G.TÜNÜ SIYIRIP AKINTISINI KEYİFLE YALAMAMAK İÇİN KENDİMİ ZOR TUTTUM, DEGEM İNANIR MISINIZ?.

TABİİ Kİ ŞAKA... SİZ DE HEMEN HER ŞEYE İNANIYORSUNUZ BE KARDEŞİM... MİDENİZ KALDIRIYOR MU? BENİM DE KALDIRMIYO... ÖYLEYSE HEMEN GEÇELİM BU MEVZUYU LÜTFEN... LAKIRTI ETTİM, UNUTUN BU SÖYLEDİKLERİMİ...

ÜEEE ÖEEEĞK... ÖMRÜMÜ YEDİLEER, SERVETİMİ TÜKETTİLEER... TOPUNUZU ATCAAAM, SOYUNUZU KURUTUCAAM, BIRAKIN LAYN, ATIN HEPSİNİ PENCEREDEN... HIRS HIRS...

ZINGIR ZINGIR TIR TIR

SERVETİMİ ADADIM, MAMALARINA, YEMEDİM YEDİRTTİM, GÜL GİBİ BAKTIM, DAHA Bİ GÜN HASTA MIYIM, AÇ MIYIM SORMADILAAAR, Bİ BARDAK SU VERMEDİLEER, ÖMRÜMÜ YEDİLER NANKÖR KAFİRLEEER... HEPSİNİ YAKIIIN, ALAYINI KURŞUNA DİZİIIN, İPE ASIIN... ***HIRS HIRS BÖLÜĞĞK...*** GÖRMEK İSTEMİYOM... ***HIRK...*** GEBERSİİİN...

AYII ÜŞÜTMÜŞ...

ZAVALLI KADINI AMBULANSA TIKARLARKEN APARTMAN AHALİSİ DE KAPISINDA ÖBEKLENMİŞ, PEK TABİİ Kİ BUNAK BİR KARIDAN ÇOK DAHA ÖNEMLİ ŞEYLERİ KONUŞMAK İÇİN FIRSAT BULMUŞLARDI...

YA ASLINDA, BİZ DE DİŞİ TAL YAYINI DÜŞÜNÜYORDUK, HOÇA KAGA PATLAR?..

ALTINCI AYAK NOLDU KARDEŞ?.

ÇİFT HAROŞA GİDİCEKSİN, İKİ İLAAEK ATLAYACAKSIN.

PARDON SİZİN GÖZLERİNİZ NE RENK?..

İĞĞK...

PİSİ PİSİ PİSİ...

AH GÜZELLERİM, ÖKSÜZ MÜ KALDINIZ SİZ, AH YAZIIIK, CANLARIIIM, GE PİSİ PİSİ...

MAUUU

MIYAK

ANNENİZ MIYDI?..

EFENDİM?

ÖEH, NE APTALIM, ÇOK GENÇSİN TABİİ, Bİ AKRABANIZ MI DİYE SORUCAKTIM...

HA, YOK YOK, DAİRE KOMŞUMUZ O BİZİM, SIK SIK UĞRARDIM İHTİYAÇLARI VAR MI DİYE?..

E ŞİMDİ KİM BAKACAK BUNCA KEDİSİNE...
HİÇ AKRABASI, BAKICISI YOK KI. EVE TEKRAR DÖNENE KADAR BEN BAKARIM, AMA UZUN SÜRE TABİİKİ DİLE-MEZSE KORKARIM HEPSİNİ SOKAĞA ATMAK ZORUNDALAR... NE KÖTÜ..
SİZ DE KEDİ SEVER MİSİNİZ?..
HİÇ İŞİM OLMAZ...
A, NİYE ÖYLE DÜŞÜNÜYORSUNUZ? BAKSANIZA ÇOK ŞİRİN ŞEYLER, ŞUNA BAK AĞUCU BUĞUCU L..
VALLA ASLINDA TECRÜBEM YOK... YOKSA BELKİ BİR TANESİNİN BAKIMINI ÜSTLENEBİLİRDİM...
OLUR.. HATTA BUNU ALAYIM BEN...
AY NE GÜZEL OLUR, DERT ETTİĞİNİZ ŞEYE BAKIN, BEN YARDIM EDERİM...
TAMAM, SİZ BUNU TUTUN, BEN DE BAKIMI İÇİN BİRAZ MALZEME VERİCEM SİZE...
KEDİ KUMU... AY HİÇ KEDİ BESLEMEDİĞİNİZ BELLİ... TUVALETLERİ İÇİN, CANIM BEN SİZE İZAH EDİCEM.
BU NEDİR.?.
EVİN ANAHTARI NEDEN SİZDE...
DEDİM YA SÜREKLİ İHTİYAÇLARI İÇİN UĞRADIM, O DA YEDEĞİNİ VERDİ...
İŞTE BURASI.!
KLAP!
BALKONUN YOK DEMİŞTİN O ZAMAN BUNU BANYOYA KOYUCAZ, BANA ORTA BOY BİR LEĞEN YA DA KAŞIT KUTU AYARLAYABİLİR MİSİN? ÇOK GEREKİCEK...
EVEET İŞTE OLDU.!
YALNIZ KUMUN YARISINI BOŞALTIN, SONRA GÜN AŞIRI ÜSTTEKİ KURUYUP BİRİKİN KAKALARI...
FARASLA TOPLAYIP ATARSINIZ... BÖYLECE UZUN SÜRE KULLANIRSINIZ, HEM DE TEMİZ KALIR..
BAŞKA BİLMEK İSTEYECEĞİNİZ...HEY! NİYE GARİP BAKIYORSUNUZ ÖYLE.?
AH AŞK, O HARARETLİ YORGUNLUĞUN ÜZERİNE BİR DUŞ NE İYİ GİDİYOR...
AMA DUŞTAN ÇIKTIĞINDA...
GİTMİŞ... ŞU HALE BAKIN!
HEY KARDEŞİM YAA, KADINLARIN GİDERKEN YÜZÜKLERİNİ YA DA TOKALARINI UNUTTUKLARINI BİLİRİM DE BU NE BÖYLE?..
EŞYALARINI TEKRAR KENDİ DAİRESİNE GÖTÜRMEYİ UNGUN BULMADIM... AMA SORUN KEDİLERİN DAİRESİNİN ANAHTARINI DA BURDA UNUTMUŞ OLMASINDAYDI...
ŞLİNK
ŞLİNK
E BU DURUMUN NESİ Mİ VAR?..
AH DOSTLAR O KIZIN GERİ GELİP ANAHTARI ALMADIĞI SÜRECE ONCA ZAVALLI KEDİNİN TEK BAŞLARINA AÇLIĞA VE SUSUZLUĞA TERKEDİLMESİNE GÖNLÜM RAZI OLACAK MIYDI?..

IT HERIF

Bir Kenan Yarar Öyküsüydü...

Bitti

TOROS ile HÂMİLE

Behiç Pek

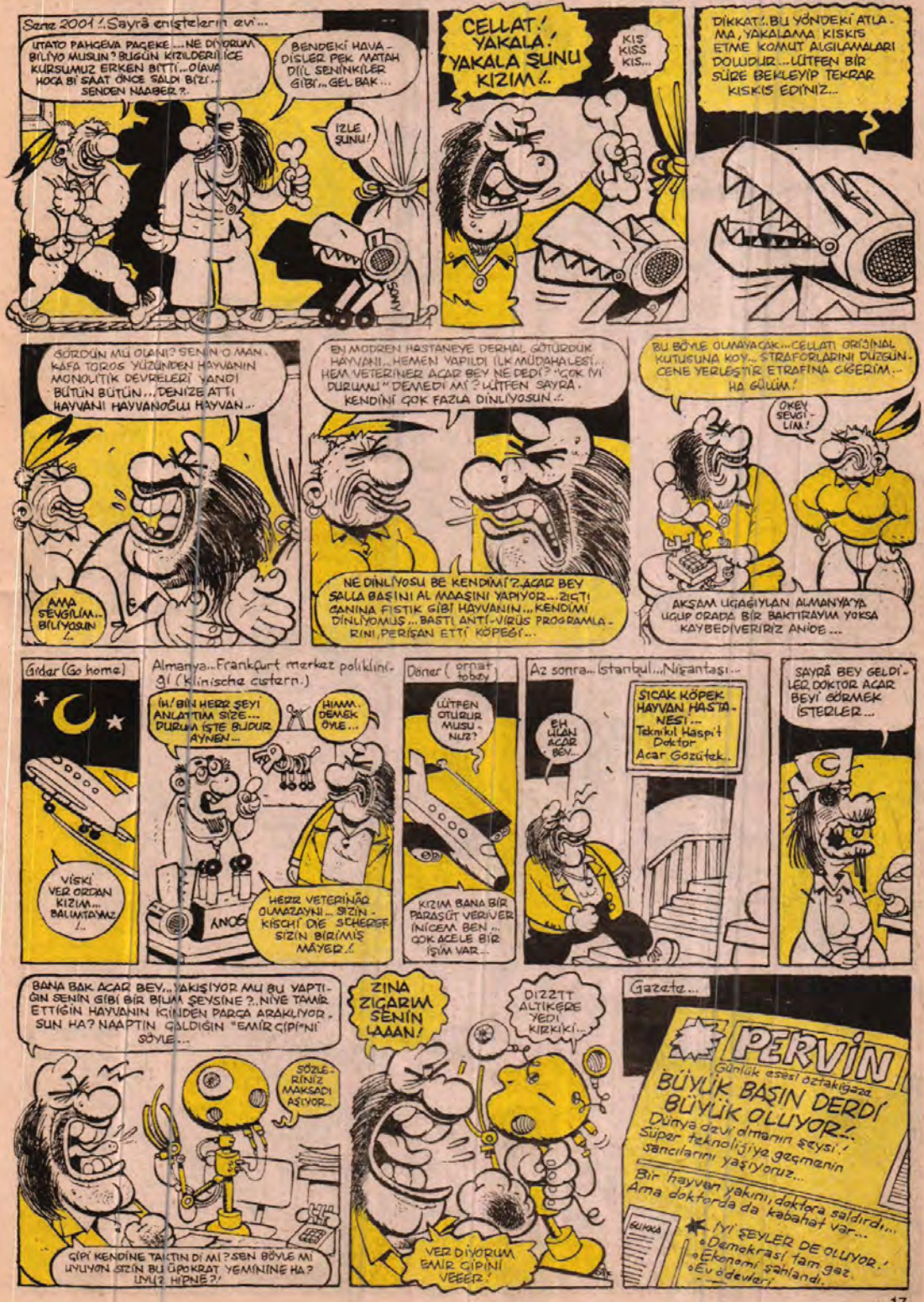

Daha sonra... Sarayburnu.-
BU HAVADA BENİ BURA YA NİÇİN GAŞIRTTIĞINI SORABİLİR MİYİM SAYRÂ ENİŞTE?.
SÖYLÜ...
BİR ANİ İÇİN BENİ BOĞACAĞINI DÜŞÜNDÜM SAYRÂ ENİŞTE... GIDIDI!.
BİRLİKTE BİR BANYO ALALIM DEDİM... MORALÜM ÇOK BOZUK BİLİYOSUN MU?.
HAYVANI ALMANYA'DA BIRAKTIM... AMELİYAT OLACAK... KAFAM ORADA... HÖGÖRÖ-HÖLÖHBÖRÖHHH.!
YELELERİN KAMÇI GİBİ MAŞALLAH SAYRÂ ENİŞTE...
ŞİMDİ SİZE GİDELİM...
BİZE Mİ?.. ZA... ZA... ZATEN BEN KENDİM DİYECEKTİM TAM DA BİZE GİDELİM DİYE NİYE Kİ... HADİ GİDELİM HEMEN..
Giderler...
BAK KİMİ GETİRDİM SANA...
TÜNAYDIN HÂMİLE YENGE GELDİ Mİ EŞREF'LER?.
İÇİRDELER SAYRÂ ENİŞTE.
HİÇ. METLER TOROS BEY..
SAYGILARIMI SUNARIM EFENİM... HAYIRLI AKŞAMLARINIZ OLSUN... EFENİM...
NASILLARSINIZ ZAT-I ÂLİNİZ?
EŞREF BEY... KENDİSİ İNŞAAT MÜHENDİSİDİR... FİSUN BEY VE DURALI BEY DE ONUNLA BİRLİKTE ÇALIŞIYORLAR...
MEMNUN OLDUM!
BİRAZ ÂNİ BİR BASKIN YAPTIK SİZE DE AMA... ÇOK ÇOK ÖZÜR DİLERİZ... YANİ O KADAR DA ŞEYETTİK SAYRÂ BEY'E AMA DİNLETEMEDİK!.
PAZAR GÜNÜ DE BÖYLE DAVETSİZ... KÜT DİYE... HAY ALLAH...
EŞREF BEY'İN DÖRT LEVENT'TE "İNTERPERENDE" ADLI BİR MÜHENDİSLİK BÜROSU VAR...
ÇOK GÜZEL...
KESME! DİNLE...
BUNLAR, RİSKLİ BİNALARI DEPREME KARŞI GÜÇLENDİRİYORLAR... BU TARAFLARDA BİR İŞ ALMIŞLAR...
GELMİŞKEN SİZİN BİNAYI DA DEPREME DAYANIKLI HALE GETİRECEKLER KAFES SİSTEMİYLE!.
FA... FAKAT BU İŞİN BİR DE FİNANS YÖNÜ VAR TABİİ... O ŞEY AÇISINDAN!
HİÇBİR ÜCRET SÖZ KONUSU DEĞİL SAYRÂ BEYLEN ARAMIZDA BİR HUKUKUMUZ VAR!.
SİZ SADECE KOMŞULARINIZI HABERDAR EDİN, O KADARI YETER!.
BİZ HEMEN İNELİM, BAŞLAYALIM ZEMİN ETÜDLERİNE...
BU BÖLGE, BİRBUÇUK MİLYON YILLIK BİR ANAKAYA ÜZERİNE OTURUYOR... BURADA OLUŞACAK HAREKETİN YANAL ATILIMLI OLACAĞINI TAHMİN EDİYORUZ... GEREKİRSE, AKŞAM AYKUT BARKA DA GELECEK... KENDİSİ BENİM SINIF ARKADAŞIMDIR.!.
ZATATA! TATATAT! DUZZZ!
ZAT!

ZEMİNDEN VE TEMELDEN YETERİNCE ÖRNEK ALINDI.. BİZ ÖRNEKLERİ LABORATUARA GÖTÜRELİM, SAYRA BEY NERDE ?..
JEOLOJİ ŞEYSİ MI OLUYOR BU ?
SAYRA BEY AŞŞA-DA YER ALTINDA..

Aşşada...Yeraltında...
R... RHO! RIR!
BU SES DE NE AYAK ?..

GÜR! RR! BOROV!
NE.? NE.? NOOLUYO!
BİNA SALLANDI..

Sayra eniste...E...E caanh...
ROCK'N ROLL ROLLING STONES!
HINK!

Daha sonra karakolda...
EVET! NE YAPIYORDUNUZ YERALTINDA, ANLATIN..
BİZ DEPREME DAYANIK ŞEYSİ...
SAYIN AHMET METE IŞIKARA-NIN DA ŞEYSİ İLE ŞEYEDE-REKTEN...
MTA'NIN ARAŞTIRMASI ŞIĞINDA..

Yeraltında...

TOROS BEY.. BU ADAMLARIN HEPİSİ AFTAN YARARLANMAK SURETİYLE İÇERDEN ÇIKMIŞ BULUNAN AZILI SOYGUNCULAR...
SİZİN APARTMANIN BODRUMUN-DAN, YOLUN KARŞISINDA BULUNAN PASAJA TÜNEL KAZIP BÜTÜN DÜKKÂNLARI SOYMUŞLAR.. ÇUVALLAR MALLARLA DOLU...

TÜNEL ÇÖKÜNCE NETİCE MÂLUM..
MAALESEF SAYRÂ İSİMLİ ŞAHIS DA BU ARADA... ENİŞTENİZ MI OLUYORDU KENDİSİ ?..

Yeraltında...
KIRT! TIKIRT! HIRP!

KAPI GİBİ ADAMDI...
BİR PENCERE İDİ UMUDA AÇILAN... ÜHÜ ÜHÜ..:.
DİREĞİ İDİ EVİNİN..:

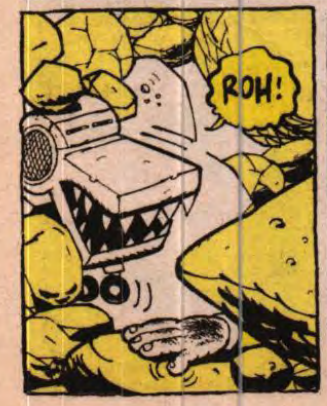
ROH!

YAHU OLUR ŞEY DEĞİL...BU SENİN SADIK HAYVAN TEE ALMAYA'DAN HİSSETMİŞ.SAYRÂ, BABASININ ZOR DURUMDA OLDUĞUNU...YARDIM EKİPLERİNİ DE TAKMIŞ PEŞİNE, YETİŞMİŞ...
ASLANIM, KOÇ..:
UNDERBA BİTTE...
SONY

NASIL OLUR ? SAYRÂ ENİŞTE GİRMİYİCEK MI HAPİSE ?..
HAYIR, O MEMLEKETİ İÇİN YAPTI BUNU...

SON

BÜLENT ÜSTÜN

KÖTÜ KEDİ ŞERAFETTİN

HÜLEEAAAAAAAANN!

MACERA! ŞİDDET! NEFRET! KORKU! KİN! TUTKU! İNTİKAM! AŞK!

T-ŞAK MI GEÇIYOSUN BABA SEN BENNE YAA!.. BEN MIYIM ŞIMDI BU ALLAŞKINA!.. BENDEN BAŞKA HER ŞEYE BENZIYO BU!.. HAYBEYE DIKTIN KI SAAT BI DE BIZI ORAYA!..
SOYUT RESIM DOLUM O SOYUT..!. ÖÖLE HEMEN GÖREMEZSIN KENDINI BIRAZ ZORLAMAN LAAZIM.. ÖÖLE HEMEN ŞAK DIYE ANNAYAMAZSIN SANATI!.. YAVAŞ YAVAŞ!

E MADEM SOYUTTU DA BENI NIYE DIKTIN ORAYA SOYTARI GIBI!.. KAFADAN ÇIZSEYDIN YA?! HAYYRET
BIŞEY ARKADAŞ YAA!..

ŞŞŞ... SESINI YÜKSELTME. KIRMIYIM ŞIMDI KAPANI AKŞAM AKŞAM!.. ELEŞTIRIYE BI YERE KADAR AÇIGIMDIR AMA BI YERDEN SOORA BABAM GELSE SANATIMA LAF SÖYLETMEM YAVŞAK HERIF SENI!.. BU GERÇEKÜSTÜ ÇALISMA GERÇEĞIN YORUMU YANI ANADIN MI?
ANNAMAK ZORUNDA MIYIM KARDEŞIM?..

HAV SOKAYIM GERÇEKLISTÜNE BE! GERÇEŞI HALLETTIN DE SANKI... ÖÖLE AYNEN YAKIŞIKLI BI RESMIMIZI ÇIZSENE ASALIM DUVARA! IŞIN GÜCÜN BÖCÜK, CIN, PERI ÇIZMEK!..
ŞERAFETTIN..!. DÖVÜCEM AMA ŞIMDI SENI BAK!..

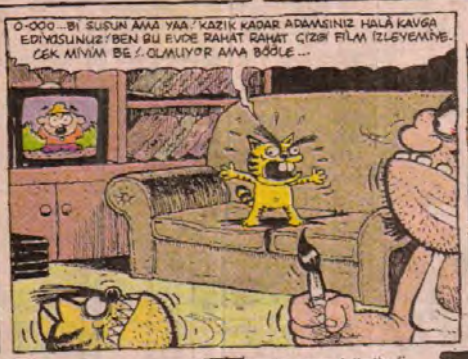
O-OOO... BI SUSUN AMA YAA! KAZIK KADAR ADAMSINIZ HALA KAVGA EDIYORSUNUZ! BEN BU EVDE RAHAT RAHAT ÇIZGI FILM IZLEYEMIYE-CEK MIYIM BE!.. OLMUYOR AMA BÖÖLE...

TACETTIN HAKLI VALLA... SENLE TARTIŞCAMA GIDER TUVALETTE OTUZBIR ÇEKERIM DAHA IYI VALLA... IZNINIZLE!..
HELADAN DÖNERKEN BUZDOLABINDAN BIRALARI SETIR DE BI IŞE YARA BARI KÜTÜK BEY!..

YOK SOYUTALIŞTA... YOK KILAMIŞ... YÜNMÜŞ!..
ŞIRRR!

GLU GLU GLU!
HÜAA!

PIYUFFF!.. ÖDÜMÜ KOPARDIN ULAN!.. NE IŞIN VAR BURDA?! KIMSIN LAN SEN!?
HINDI!... BILDIĞIN HINDI, ABI!..
KORKUTTUYSAM ÖZÜR DILERIM ABI... SAMA HILMI?..

O sirada dışarıda...
GRNNN!

İ-İYYKK-K!
?

LAN, BU... BU O ARABA! ALLAHIMA KITABIMA O ARABA!..

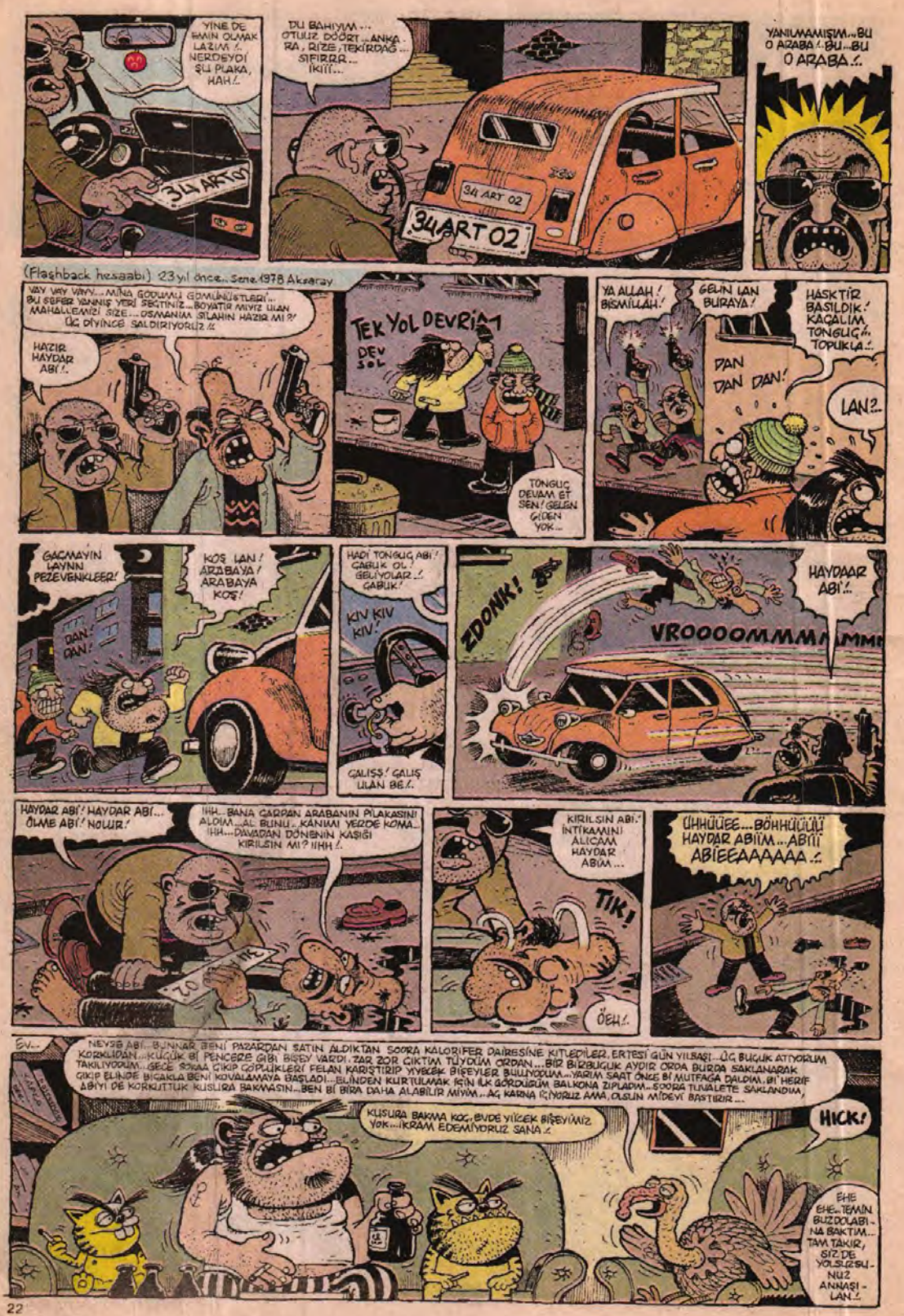
YINE DE MAIN OLMAK LAZIM !. NERDEYDI ŞU PLAKA, HAH!.
34 ART 01
DU BAHIYIM... OTUUZ DÖÖRT...ANKARA, RIZE, TEKIRDAĞ... SIFIRRR... İKIII...
34 ART 02
YANILMAMIŞIM...BU O ARABA!.BU...BU O ARABA!..
(Flashback hesaabı) 23 yıl önce... Sene 1978 Aksaray
VAY VAY VAY...MINA GODUMLU GOMUNISTLERI... BU SEFER YANNIŞ YERI SEÇTINIZ...BOYATIR MIYIZ ULAN MAHALLEANIZI SIZE...OSMANIAM SILAHIN HAZIR MI?' ÜÇ DIYINCE SALDIRIYORUZ!!
HAZIR HAYDAR ABI!.
TEK YOL DEVRIM
DEV SOL
TONGUÇ DEVAM ET SEN! GELEN GIDEN YOK...
YA ALLAH! BISMILLAH!
GELIN LAN BURAYA!
HASKTIR BASILDIK! KAÇALIM TONGUÇ!. TOPUKLA!..
DAN DAN DAN!
LAN?..
GACMAYIN LAYNN PEZEVENKLEER!
DAN! DAN!
KOŞ LAN! ARABAYA! ARABAYA KOŞ!
HADI TONGUÇ ABI! GABUK OL! GELIYOLAR..! GABUK!
KIV KIV KIV!
GALIŞ! GALIŞ ULAN BE!.
ZDONK!
VROOOOMMMMMMMMM
HAYDAAR ABI!..
HAYDAR ABI! HAYDAR ABI... ÖLME ABI! NOLUR!
IHH...BANA GARDAN ARABANIN PLAKASINI ALDIM...AL BUNU...KANIMI YERDE KOMA... IHH...DAVADAN DÖNENIN KASIĞI KIRILSIN MI? IHH!.
KIRILSIN ABI! INTIKAMINI ALICAM HAYDAR ABIM...
TIK!
ÖEH!.
ÜHHÜÜEE...BÖHHÜÜÜÜ! HAYDAR ABIIM...ABIII ABIEEAAAAAA..!
EV...
NEYSE ABI...BUNNAR BENI PAZARDAN SATIN ALDIKTAN SOORA KALORIFER DAIRESINE KITLEDILER. ERTESI GÜN YILBAŞI...ÜÇ BUÇUK ATIYORUM KORKULUDAN...KÜÇÜK BI PENCERE GIBI BIŞEY VARDI. ZAR ZOR ÇIKTIM TÜYDÜM ORDAN...BIZ BIZBUÇUK AYDIR ORDA BURDA SAKLANARAK TAKILIYODUM...GECE SOKAA ÇIKIP GÖPLÜKLERI FELAN KARIŞTIRIP YIYECEK BIŞEYLER BULUYODUM...YARIM SAAT ÖNCE BI MUTFAĞA DALDIM. BI HERIF ÇIKIP ELINDE BIÇAKLA BENI KOVALAMAYA BAŞLADI...BLINDEN KURTULMAK IÇIN ILK GÖRDÜGÜM BALKONA ZIPLADIM...SOORA TUVALETE SAKLANDIM, ABIYI DE KORKUTTUK KUSURA BAKMASIN...BEN BI BIRA DAHA ALABILIR MIYIM...AG KARNA IŞIYORUZ AMA, OLSUN MIDEYI BASTIRIR...
KUSURA BAKMA KOÇ, EVDE YIYECEK BIŞEYIMIZ YOK...IKRAM EDEMIYORUZ SANA!.
HICK!
EHE EHE...TEMIN BUZDOLABINA BAKTIM... TAM TAKIR, SIZ DE YOLSUZSUNUZ ANNASI-LAN!.

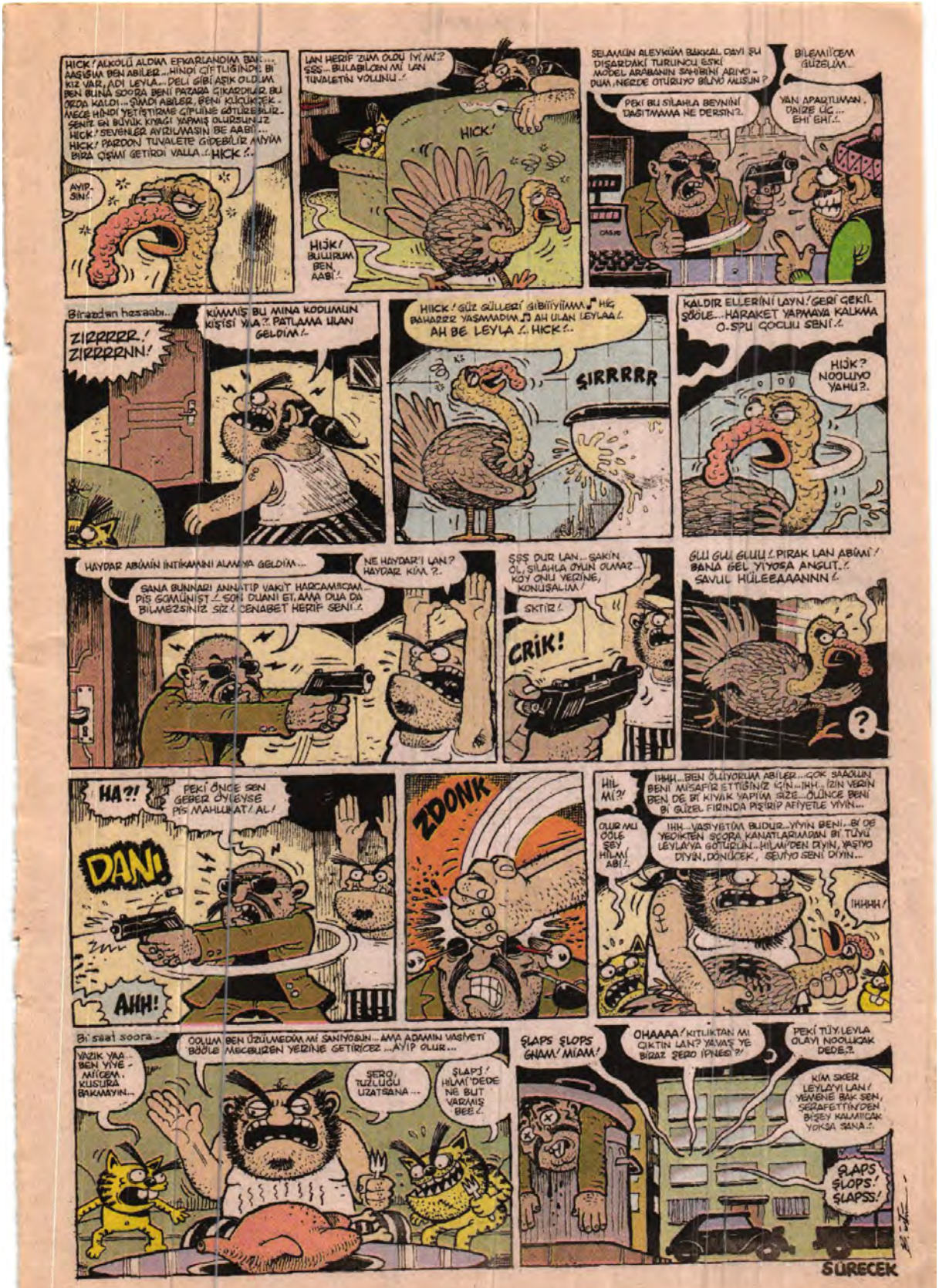
HICK! ALKOLÜ ALDIM EFKARLANDIM BAN... AAŞGIMA BEN ABİLER... HİNDİ ÇİFTLİĞİNDE BİR KIZ VAR, ADI LEYLA... DELİ GİBİ AŞIK OLDUM BEN BUNA SOORA BENİ PAZARA ÇIKARDILAR BU ORDA KALDI... ŞİMDİ ABİLER, BENİ KÜÇÜKÇEK - NEGE HİNDİ YETİŞTİRME ÇİFTLİĞİNE GÖTÜRÜBİLİRSENİZ EN BÜYÜK KNAGI YAPMIŞ OLURSUNUZ HICK! SEVENLER AYRILMASIN BE AABİ... HICK! PARDON TUVALETE GİDEBİLİR MİYİM BİRA ÇİŞİMİ GETİRDİ VALLA..! HICK!..
AYIP-SIN!
LAN HERİF ZIHM ÖLDÜ İYİ Mİ!? ŞŞŞ... BULABİLİCEN Mİ LAN TUVALETİN YOLUNU..!
HICK!
HİÇK! BULURUM BEN AABİ!..
SELAMÜN ALEYKÜM BAKKAL DAYI ŞU DIŞARDAKİ TURUNCU ESKİ MODEL ARABANIN SAHİBİNİ ARINDUM, NERDE OTURUYO BİLMO ALISUN?
BİLEMİİCEM GÜZELİM...
PEKİ BU SİLAHLA BEYNİNİ DAŞITMAMA NE DERSİN?.
YAN APARTIMAN, DAİRE ÜÇ... EHİ EHİ..!
CASIO
Birazdan hesaabı...
ZIRRRRR..! ZIRRRRNN!
KİMMİŞ BU MINA KODUMUN KIŞTİSİ YAA?. PATLAMA ULAN GELDİM!..
HIICK! GÜZ GÜLLERİ GİBİİİİİİAMA♪ HİÇ BAHARRR YAŞMADIM♪ AH ULAN LEYLAA!. AH BE LEYLA!.. HICK!..
ŞIRRRRR
KALDIR ELLERİNİ LAYN! GERİ GEKİL ŞÖLE... HARAKET YAPMAYA KALKMA O-SPU ÇOCUU SENİ..!
HİÇK? NOOLUYO YAHU?.
HAYDAR ABİMİN İNTİKAMINI ALMAYA GELDİM...
NE HAYDAR'I LAN? HAYDAR KİM?..
SANA BUNNARI ANNATIP VAKİT HARCAMIICAM PİS GOMUNİŞT..! ŞON DUANI ET, AMA DUA DA BİLMEZSİNİZ SİZ! CENABET HERİF SENİ..!
ŞŞŞ DUR LAN... SAKİN OL, SİLAHLA OYUN OLMAZ... KOY ONU YERİNE, KONUŞALIM!
SKTİR!
CRİK!
GLU GLU GLUU! PIRAK LAN ABİMİ! BANA GEL YIYOŞA ANŞUT..! SAVUL HÜLEEAAANNN!
?
HA?!
PEKİ ÖNCE SEN GEBER ÖYLEYSE PİS MAHLUKAT! AL!
DAN!
AHH!
ZDONK
HİL Mİ?!
IHHH... BEN ÖLLİYORUM ABİLER... ÇOK SAAOLUN BENİ MİSAFİR ETTİŞİNİZ İÇİN... IHH... İZİN VERİN BEN DE BİR KIYAK YAPIM SİZE... ÖLÜNCE BENİ BİR GÜZEL FIRINDA PİŞİRİP AFİYETLE YİYİN...
OLUR MU ÖÖLE ŞEY HİLMİ ABİ!..
IHH... YASİYETİM BUDUR... YİYİN BENİ... BİR DE YEDİKTEN SOORA KANATLARIMDAN BİR TÜYÜ LEYLA'YA GÖTÜRÜN... HİLMİ'DEN DİYİN, YASİYO DİYİN, DÖNÜCEK, SEVİYO SENİ DİYİN...
IHHHH!
Bi saat soora...
VAZIK YAA... BEN YİYE-MİICEM. KUSURA BAKMAYIN...
OOLUM BEN ÜZÜLMEDİM Mİ SANIYOSUN... AMA ADAMIN VASİYETİ BÖÖLE MECBURZEN YERİNE GETİRİCEZ... AYIP OLUR...
SERO, TUZLUĞU UZATSANA...
ŞLAPS! HİLMİ'DEDE NE BUT VARMIŞ BEE!..
ŞLAPS ŞLOPS GNAM! MIAM!
OHAAAA! KITLIKTAN MI ÇIKTIN LAN? YAVAŞ YE BİRAZ ŞERO İPNESİ?
PEKİ TÜY LEYLA OLAYI NOOLUCAK DEDE..?
KİM SKER LEYLA'YI LAN! YEMENE BAK SEN, SERAFETTİN'DEN BİŞEY KALMICAK YOKSA SANA..!
ŞLAPS ŞLOPS! ŞLAPSS!
SÜRECEK

Deli dolu, çılgın mı çılgın, o aşkına eşkıya...

Beğyan: Andaç Gürsoy yapımcılık sunar... ♪Yağmurun resinag bağğk aşka dağvet ediyyoorr...♪

TUĞÇE

andac_gursoy@yahoo.com.

Artık herkes onu konuşuyor, kalpleri oynatan bakışlar yürekleri yakan bir güzeli... Çilek tadında aşkların kadını Tuğçe Arsevar ve herşeye rağmen hayatta kalmanın destanı hikayesi...

Sıradışı bir aşkın kucağında sıradışı bir ilişki... Aşk denen tatlı zehir ve aşka aşık bir kadın... Genç kadın zamanın çemberinden kurtulabilecek mi? Tek teselisi bir gün aşka kavuşmak olan Tuğçecik aniden çok farklı dünya ona altın bir tepside sunulunca geride bıraktıklarını unutabilecek mi? Aşk derin bir yaradır yakar vakitsiz çalı çırpı gibi harcar diyerekten "evlilik aşkı öldürür mü?." Sorusuna da cevap arayacağımız sevgiyi baz alan bir BAZEN BİR MASALDIR YASAM AŞK UĞRUNA HARCANAN ...4 ŞUBAT AŞKIN KURTULUŞU VE CUMHURİYET BAYRAMINIZI KUTLAR, NİCE NİCE ÖLMÜLÜKLERE DİLERİM...

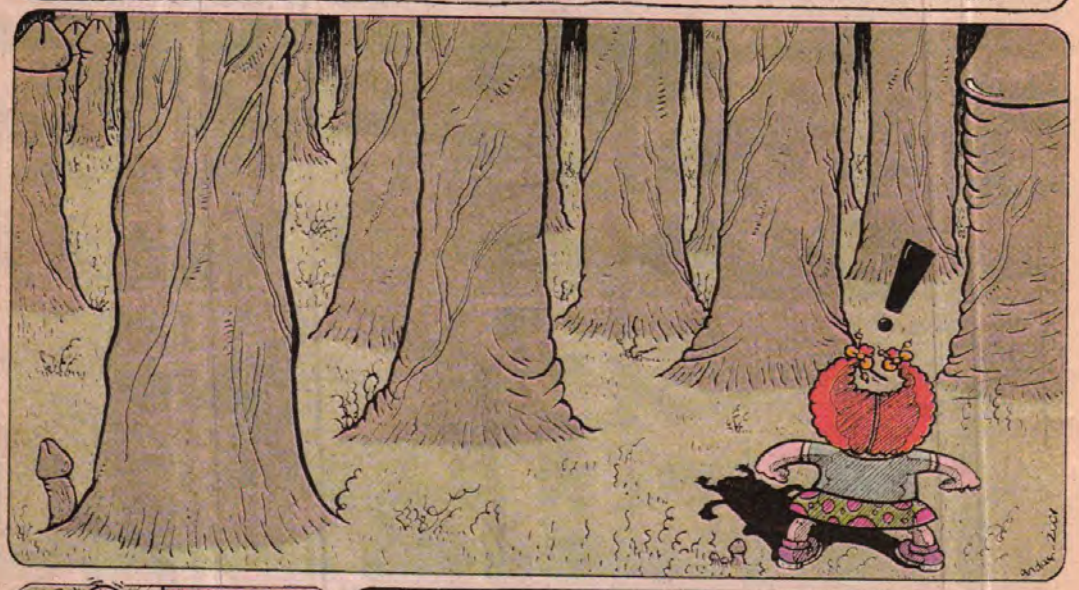

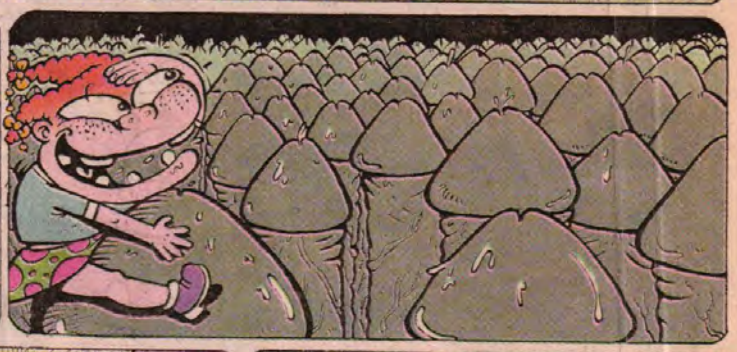

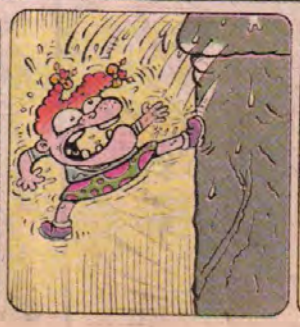

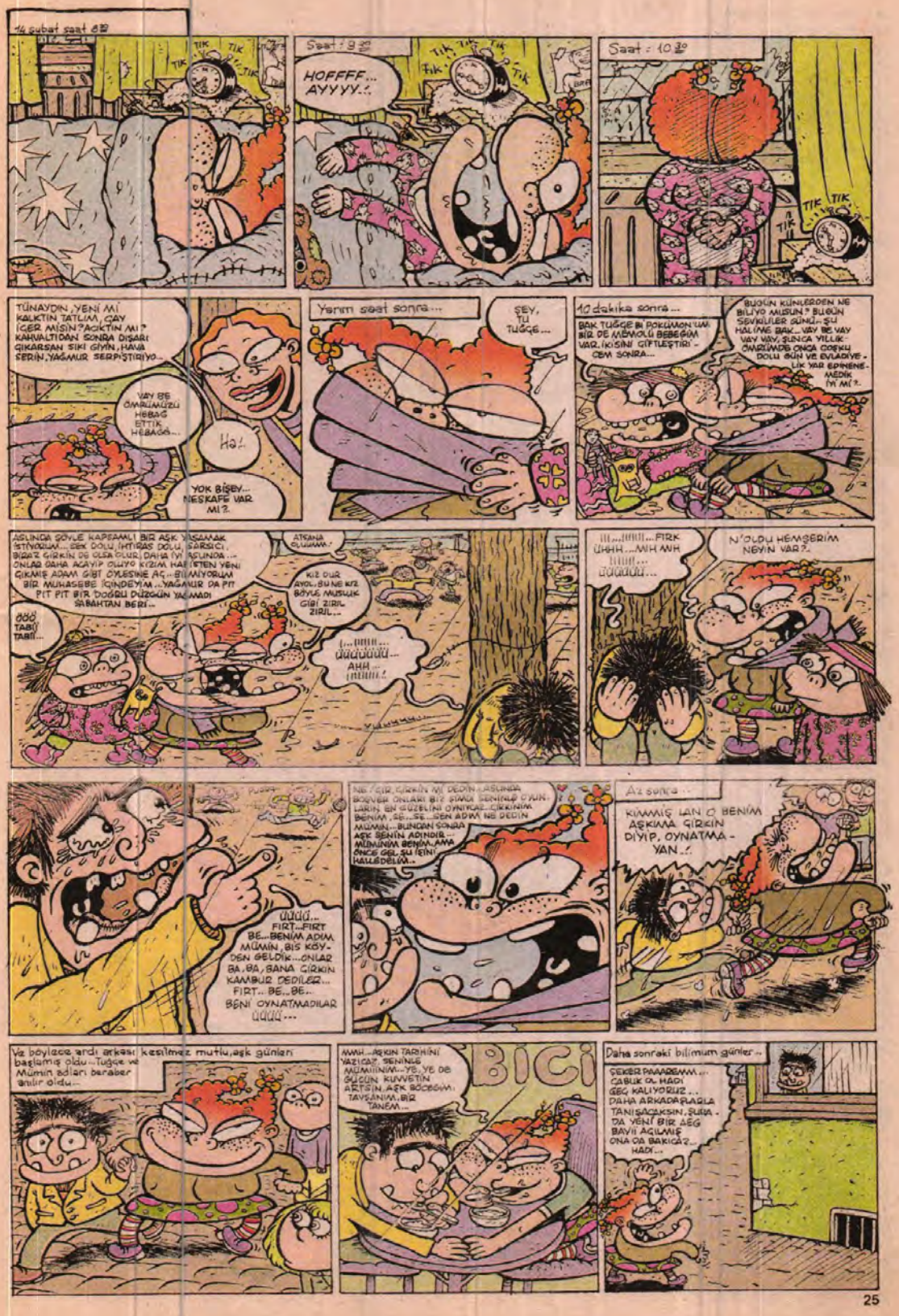
14 subat saat 8.30
TIK TIK TIK TIK
Saat : 9.30
HOFFFF... AYYYY..!
TIK TIK TIK TIK
Saat : 10.30
TIK TIK TIK
TÜNAYDIN, YENİ MI KALKTIN TATLIM, GAY İÇER MİSİN? AÇIKTIN MI? KAHVALTIDAN SONRA DIŞARI ÇIKARSAN SIKI GİYİN, HAVA SERİN, YAĞMUR SERPİŞTİRİYO...
VAY BE ÖMRÜMÜZÜ HEBAĞ ETTİK HEBAĞA...
Ha!
YOK BİŞEY... NESKAFE VAR MI?
Yarım saat sonra...
ŞEY, TU TUĞÇE...
10 dakika sonra...
BAK TUĞÇE BİR POKÜMÜN VAR BİR DE MEMOLU BEBEĞİM VAR. İKİSİNİ ÇİFTLEŞTİRİ-CEM SONRA...
BUGÜN KÜNLERDEN NE BİLİYO MUSUN? BUGÜN SEVGİLİLER GÜNÜ.. ŞU HALİME BAK... VAY BE VAY VAY VAY, ŞUNCA YILLIK ÖMRÜMDE ONCA COŞKU DOLU GÜN VE EVLADIYE-LIK YAR EPİNENE-MEDİK İYİ Mİ?.
AŞLINDA ŞÖYLE KAPSAMLI BİR AŞK YAŞAMAK İSTİYORUM... SEX DOLU, İHTİRAS DOLU, SARSICI, BİRAZ ÇİRKİN DE OLSA OLUR, DAHA İYİ AŞLINDA... ONLAR DAHA AÇIYIP OLUYO KIZIM, HAİFTEN YENİ ÇIKMIŞ ADAM GİBİ ÖYLESİNE AÇ... BİLMİYORUM BİR MUHASEBE İÇİNDEYİM.. YAĞMUR DA PIT PIT PIT PIT BİR DOĞRU DÜZGÜN YAĞMADI SABAHTAN BERİ...
ÖÖÖ TABİİ TABİİ...
ATKANA BULUNAM.
KIZ DUR AYOL, SU NE KIZ BÖYLE MUSLUK GİBİ ZIRIL ZIRIL...
!...!!!!!!... ÜÜÜÜÜÜÜ... AHH... !!!!!!!..!
!!...!!!!!!...FIRK ÜHHH...MIH MIH !!!!!!... ÜÜÜÜÜÜ...
N'OLDU HEMŞERİM NEYİN VAR?..
ÜÜÜÜ... FIRT...FIRT BE...BENİM ADIM MÜMİN, BİŞ KÖY-DEN GELDİK...ONLAR BA, BA, BANA ÇİRKİN KAMBUR DEDİLER... FIRT... BE...BE... BENİ OYNATMADILAR ÜÜÜÜ...
NE ÇİRKİN Mİ DEDİN.. AŞLINDA BÖYLEY ONLARI BİZ ŞİMDİ SENİNLE OYNA-LARIN, EN GÜZELİNİ OYNYCAZ...ÇİRKİNİM BENİM, SE...SE...SEN ADIM NE DEDİN MÜMİN... BUNDAN SONRA AŞK SENİN ADINDIR... MÜMİNİM BENİM..AMA ÖNCE GEL, SU İÇİNİ KALİBDELİM..
Az sonra...
KIMMIŞ LAN O BENİM AŞKIMA ÇİRKİN DİYİP, OYNATMA-YAN..!
Ve böylece ardı arkası kesilmez mutlu, aşk günleri başlamış oldu... Tuğçe ve Mümin adları beraber anılır oldu...
AMH...AŞKIN TARİHİNİ YAZICAZ SENİNLE MÜMİNİM...YS, YE DE GÜÇÜN KUVVETİN ARTSIN, AŞK BÖCEĞİM. TAVŞANIM, BİR TANEM...
BICI
Daha sonraki bilimum günler...
ŞEKER PAMUĞUM... ÇABUK OL HADİ GEÇ KALIYORUZ... DAHA ARKADAŞLARLA TANIŞACAKSIN. ŞURA-DA YENİ BİR AEG BAYİİ AÇILMIŞ ONA DA BAKICA?... HADİ...

Aynı gün gece yarısı...

ŞU AN ÖYLESİNE COŞKULU BİR ŞEY YAŞIYORUM KI SİZLERLE PAYLAŞMAK İSTEDİM... BEN AŞKI OLDA TATTIM... BENCE BİZ BİR ÇİFT KELEBEĞİZ RÜZGAR ESER...

EVET İSTANBUL SENİ DÜNÜ YORUZ GÖZLEGİNİZE KAPALI EHE EHE.

Yarım saat sonra...

TABİ BİR DE ŞU DA VAR, AŞK NEDİR, NE DİLİDİR... BİZİMKİSİ GÖRÜŞ SEVİYELİ BİR İLİŞKİYE DÖNÜK BİR ARKADAŞLIK... ZATEN ÖYLE OLMASAYDI.. CİNSEL YÖNDEN DE UYUMLU YUZ... ALLAH HERKESE BÖYLE SEVGİLİ, BÖYLE AŞK NASİP ETSİN, TEMENNİM O!.

EE... EVET İSTANBUL... EEE... AŞKA DAİR HERŞEY SENİNLE OLSUN DİYEREK SEVGİLİN VE SENİN İÇİN KAPADAN BİR PARÇA GÖNDERİYORUM. KIMMIŞ LEVENT YÜKSEL? OYNAK YARIN BAHANELER? PİST KES SENİ ABİ!...

Ertesi gün... Öğlen civarları...

MÜMİİİNN... TATLIM GELİNLİK BAKMAYA GİDİCEZ, HADİ!..

VAY SEN BAYA İYİYMİŞSİN, SANTRAFOR YAPALIM SENİ...

YA DAA GİTMEK İSTEMİYORUM!

BENCE GİT OLUUM. BAŞIMIZI DERDE SOKMA...

AY ÇOK HEYECANLIYIM, BİZ KİRALIK EV ARIYORUZ DA, SİZİN CAMDAKİ İLANI GÖRDÜK. DIŞARDAN GAYET GÜZEL BİR DE İÇERDEN GÖRELİM DEDİK... BİZ HİÇANLIYIZ, ARKADAŞIM SİNİFLİK TAHSİL YAPIYO... İLKOKULDA... BİTTİKÇE SİNİFÇİLİĞE BAŞLIYOK... SİNİFLİK ÇEYİZİMDE BOLCA PREZERVATİF VAR AMA İLGİDE İKİ DE ÇOCUK DÜŞÜNÜYORUZ...

Yarım saat sonra...

AY BÜTÜN GÜN AYAKLARIMA KAŞAGULAR İNİ AMA EVE DÖNMEDEN BİR DE KOLTUK TAKMA BEGENMİŞTİM. ONA DA BAKALIM DİYORUM HA? NE DERSİN TATLIM?

YAAA.. TUĞÇE BACI BAK NE DİYCEM. HAVA ÇOK SOOK YA, BEN EVE GİDİYORUM... HEM DE HER GÜN HER GÜN EVCİLİK SIKILDIM GARI...

AY ALLAH CEZANI VERSİN... AY İNANAMIYORUM. NE BİÇİM ADAMSIN SEN AYOL... BUNCA GÜNDÜR HİSLERİMİ KULLANDIN... BEN HERKESE EVLENECEĞİMİZİ SÖYLEMİŞTİM ADAM... ŞUNDA HİÇ BİRŞEY YOKMUŞ GİBİ.. AY DUR ÖNCE BİR OLAN ANLAYALIM BU SENİNKİ RESMEN MAXIMALİST BİR TUTUM... TUUUU... GİT GÖZÜM GÖRMESİN SENİ!

O gece ve sonraki geceler...

COYY... ANAĞĞĞ... ÜHÜÜ... N'OLUR TAŞINALIM BURDAN BURAYI HİÇ SEVMEDİM, GİDEEK. BURDAN KÖYE DÖNEK NOLUR ÜHÜÜ...

Bir süre sonra, fraksiyon...

AŞKIM NEREYE?

EE... BİŞ BİŞ TAŞINIYORUZ BABAMIN TAYİNİ ÇIKTI DA BİŞ KÖYE GERİ DÖNÜYORUZ...

BABAN İNŞAAT İŞÇİSİ DİİL MİYDİ? NEYSE HER GÜN BANA YAZ OLDU MU BİLMİYORUM BİRİ-İŞİNİŞ ONU TURUM!

TAMAM EE, HOŞÇA KAL...

ELVEDA AŞKIM SENİ HİÇ UNUTMAYCAM ELBET BİR GÜN BİR YERDE YİNE BULUŞURUZ... ELVEDA...

Az sonra...

ELVEDAĞĞ... GİT AŞKIM GİT BİR TANEM, ARTIK KİMBİLİR HANGİ KÜÇÜK KANADINDA HANGİ FANTAZİNİN KOYNUNDA OLUCAKSIN GİT... ELVEDA...

TUĞÇEEE! KOŞ AŞAGISI MAHALLEYE YENİ BİRİLERİ TAŞINIYO ENFES BİR DÜĞÜNÜ VAR!

HA! TAMAM GELİYORUM...

MİNİ MACERA

ANKARA DİBİN, KARA SENİN Kİ BENDEN KARA...

Ben

Geçtiğimiz ay bir kaçamak yapıp pilot karşılığı 5 günlüğüne Ankara'yı kırıp geçtim. Vaktiyle dönerken çilim bilem izledim.

Sonra market yazılım bi de karşıdan nişan bi tarafım donu... Zaynep ağmlı arka... dayım da bi pert böyle sıtıç gibi geçerler. Doner tabii diyerek ben hava duluk verdi.

Orada çok çok etkinlik izledim (dansık nerde etkinlik var...) Gallik'le böyle bi geçten vardı, (hem kılıç hem ve Mc Donald's ve onunda bulabilirsiniz en az 3 saatlik bir geçerdi.)

EE... NASI NAPIYORUZ?

İLİKREYE GİDİYORUZ OLUM, HADİ MÜSAAD VERİN!

Ankara'da bu mağazanın yanında böyle bir greyder duruyordu.

Bu greyderin kepçesinde(!) çalışıyormuş ve arşam olup satış bittiğin da kepçe yukarı kaldırılıyormuş. (Vay anasını)

Ve tahminimce ömründe hiç caper çekmedi; çünkü bu sürü çalıştı gördüm (8 saat bulamadım tabii)

Bu arada ben ortalı kıtmır kıtır Grayder çekiş kalkan ağzımı yarmaya çalıştı kaç ama yıpratıcı bu diye ağzımı bende açamıyorum. İşimi geltem...

Ve ağzımı açıyorum, mıkıldıyorum BORA BAŞIN tarafından ara ve pattırı ışınarla yıldız efloratla yandı... Ankara yıdım sanı.. yine geltem...

Yeni nişanlanmış olan Berkin Ataymanı'a mutluluklar... 2. olarak ta (Ben onam veriyorum.) geçen aykı öykü yılbaşı ölkuğundan ozazavı olaylarıdan önce yapılmıştı... Bu sebep

Yen dıanlara Allahtan rahmet, yıanlarına başsağlığı ve sabır dılemek istiyorum... amen...

HATIRALAR GEÇİDİ

MERHABA ARKADAŞLAR... BU AY KARŞI CİNSLE OLAN MEVZULARI MASAYA YATIRI CAZ...AMA KONU İKİLİ İLİŞKİLER YANI SEVGİLİ HESABIII.!.

MEMCOŞ 2001.

SİMDİ BİR HATUNLA TAKILIYOSUN.BU SEFER HİÇ ALDATMIYCAM DİYOR - SUN.ÇOK SEVİCEM HİÇ KIRMIYCAM DİYE DÜŞÜNÜ- YOR İNSAN...AMA DOĞRU KİŞİYİ BULMAK O KADAR ZOR KI...ONA ULAŞMAK İSE OLDUKÇA GÜÇ AMA.BİR YERLERDE ÖYLE BİRİ VAR...

VAY.. DEĞİŞİK ANLATIM TARZI HA? YALA - RIM.!.

O BİR YERLERDE BİRİSİ VAR HERKESİN AVUN- DUĞU TEK ŞEY VE HERKES TE ONU BEKLİYOR.. ÇÜNKÜ ÖYLE BİRİ VAR AMA.NASIL TANIŞILINIR BİLİNMEZ.

BİZ ERKEKLER KADINLARIN ÇOK PLANCI OLDUKLARINDAN ŞİKAYETÇİYİZ.. EN UFAK BİR HADİSEYİ BİLE HAFTALARCA DÜŞÜNÜP DURURLAR.OYSA KI KENDİNİZİ İLİŞKİ AKIŞINA BIRAKMALIYIZ HEP KONTROL HEP KONTROL.İNSAN MOTORU YAKAR ALLAHALLAH.!.

HIM,HIMZ

BİZ ERKEKLER KARBİ SEVERİZ- AMA.GÜVENİLMEZİZ... BİZ YAPINCA OLUR, KADINLAR YAPINCA ORONSBU DERİZ..!.

AMA ÇIKTIĞIMIZ SEVGİLİLERİ ÇOK SEVERİZ...ERKEK MİLLETİ BİR DE KADINLA - RI ANLAYAMAMAKTAN DERT YANIYOR... KARDEŞİM.ASLA ANLAMAK TA MUMKÜN OLMIYCAK.BİRBİRİMİZDEN FARKLI İKİ TÜRÜZ.ANLAŞAMAMAMIZ ASLINDA ÇOK NORMAL DİŞİLERLE NORMAL İLİŞKİ ÇOK EĞLENCELİ, CİDDİ İLİŞKİ İSE ÇOK SIKICI OLLIYOZ...

VE BENCE HİÇ BİR İLİŞKİ AŞIRI İYİ DEĞİL.HEP SALLANTIDA DURUMLAR.!.

ABİCİM TÜRKİYE DE KIZ OLUCAN...BİR KIZIN ETRAFINDA DAIMA BİR SÜRÜ ÇAKAL VARDIR... AMA AŞIRI İLİŞİDEN HATUNLARI - MIZIN DÖTÜ KALKIYOR.!.

SEVGİLİM YENİ ÇOK ÖLLEDİM YARIN BULUŞALIM MI?
YARIN OLMUŞ ÇOK İŞİM VAR
AMA NE OLURSA OLSUN KADIN ERKEK SIZ ERKEK KADINSIZ YAPAMAZ, KANUN BÖYLE ABİCİM.
ŞŞIIIRRR!
ERKEKLER AŞIRI İLGİ GÖSTERİNCE, KLASİK OLARAK KİZLAR GERİ ÇEKİLİP...
...GARDINI ALIYOR, ERKEĞİN HERHANGİ Bİ ZAYİF TARAFINI YAKALARSA HİÇ AFFETMİYİP DARBESİNİ VURUYOR... TARİH BOYUNCA HEP KADINLAR BÖYLEDİR... ZAYİFİ SEVMEZLER, GÜÇE TAPARLAR.
O YÜZDEN ERKEK TARAFI DAİMA GÜÇLÜ GÖZÜKMEK İSTER. ÜSTÜ KAPALI Bİ ÇATIŞMADIR AŞK... ONU DA DOZUNDA YAŞAMAK GEREK, ABARTMAYA HİÇ GEREK YOK.
YANŞ!
HAA... BİR DE BAYANLARA DAİMA İYİ DAVRANMAK GEREK... ETTİĞİNİZ 2,3 KUFUR İLİŞKİYİ BİTİRİR... SAYGI DAİMA DİZİ TUTULMALIDIR.!
PPUUR!
BANK
İLİŞKİLER BİTİNCE İNSANI TATLI Bİ HÜZÜN KAPLIYOR... YAŞANDI BİTTİ... NE AÇAİP DİMİ KUNTİZ...
MERHABA
AMA KİMSE BOŞ KALMIYOR YENİ BİR İLİŞKİ VE SEVGİ HER ZAMAN YEŞERİYOR ÖYLE YADA BÖYLE...
SONUÇTA İKİ TARAF TA BİRBİRİNİ HİÇ BİR ZAMAN GERÇEKTEN SEVMİYCEK AMA, SEVGİ Bİ İHTİYAÇTIR VE HER ŞART VE KOŞULDA OLMAK ZORUNDADIR...
MERHABA, BU AYKI KONUŞUM AYHAN ERDOĞAN...!
EYVALLAH MEMCOŞ'UM... ORTAMLARIN GÜZEL İNSANI...
AYHAN, NE İŞLE MEŞGULSÜN, NE AYAKSIN...?
İKİ YILDAN BU YANA L-MAN-YAKTA REDAKTÖRLÜK YAPIYORUM... YANI SENİN DE BİLDİĞİN GİBİ BALON-LARDAKİ YANLIŞLARI DÜZELTİYOM. AYRICA HUKUKİ OLARAK SAKİNİNİN DİLİNİ KELİMELERİ BARDIRIR... YAPIYORUM...
DU-DU-DU GAYI GETİRİM DE, ÖYLE ANLAT...?
İZMİR GÜZEL SANATLAR FAKÜLTESİ SİNEMA TV BÖLÜMÜ MEZUNUYUM... ON İKİ YIL ÖNCE İSTANBUL'A GELDİM REKLAM VE UZUN METRAJ FİLMLERDE ÇALIŞTIM... BİR İKİ REKLAM ŞİRKETİNDE METİN YAZARLIĞI YAPTIM...
MEMCOŞ'UM, ÇOK ZAHMET OLDU SANA... TEŞEKKÜR EDERİM... ULAN KAVE YILLARINDA BİNLERCE GAY İÇTİM... HİÇ BİR İŞ YAPMASAM ÇAY UZVANI SURUM DİYODUM... HE HE HE HE...
HOCA LEMAN'A GİRİŞİN NASIL OLDU İNCEDEN MEVZUYA DEVDİR BAKALIM...
...REKLAM... SİNEMA İŞLERİNDEN AÇAYIP SIKIMIŞTIM... PAT DİYE BIRAKTIM... BUNALIMDAYKEN APARTMAN KOMŞUM TUNÇAY AKSUN YETİŞTİ İMDADIMA... ÇALIŞMAK İSTEDİĞİMİ SÖYLEDİM... BAKARIZ DEDİ...
DALLAMA İNSAN GELİR... KEN KEDİSİNİ DE GETİRİR...
EEE... AYHAN'CIM SOSYAL FAALİYETLERİN NELERİDİR HESABIIIIIZ...
GÜZEL Bİ SORU... HAFTADA İKİ-ÜÇ DEFA SİNEMAYA GİDERİM... TELEVİZYONDAKİ FİLMLERİ DE KAÇIRMAM... Bİ DE GAZETE-DERGİ HASTASIYIM... BUNLARIN DIŞINDA GAY BAHÇELERİNDE OTURUP MUHABBET ETMEYİ VE YEMEK YEMEYİ ÇOK SEVERİM... Bİ DE İNTERNET'TEN DÜNYAYI TAKİP EDİYORUM...
Ayhan gayı içtikten sonra evine doğru hızlı hızlı adımlarla ilerler ve sokağa kayboluş...
HADİ DUR BERABER ÇIKALIM, BEN DE ALIŞ-VERİŞ YAPIYOM...
BİR GÜN SEN DE BANA GEL... KUNTİZ'İ DE GETİR... BENİM KEDİ'YE KANKI OLURLAR... HADİ GAAV...
28

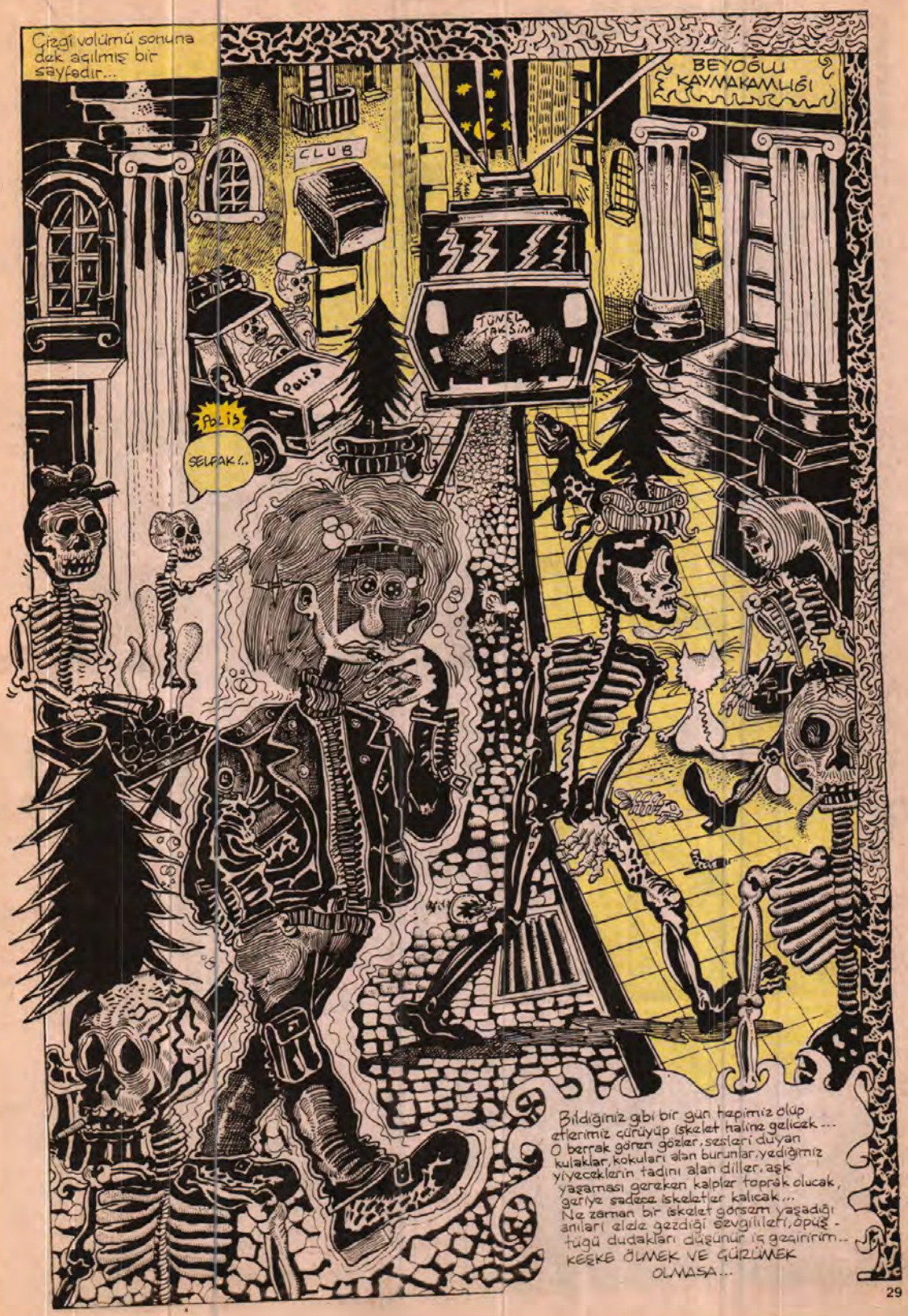
Çizgi volümü sonuna dek açılmış bir sayfadır...
BEYOĞLU KAYMAKAMLIĞI
CLUB
TÜNEL TAKSİM
Polis
Polis
SELPAK!..
Bildiğiniz gibi bir gün hepimiz ölüp etlerimiz çürüyüp iskelet halinz gelicek... O berrak gören gözler, sesleri duyan kulaklar, kokuları alan burunlar, yediğimiz yiyeceklerin tadını alan diller, aşk yaşaması gereken kalpler toprak olucak, geriye sadece iskeletler kalıcak... Ne zaman bir iskelet görsem yaşadığı anıları elele gezdiği sevgilileri, öpüş-tügü dudakları düşünür iç geçiririm... KEŞKE ÖLMEK VE ÇÜRÜMEK OLMASA...

MERHABA. ŞIMDI LEMAN BİNASININ ÖNÜNDEYİZ... ÖNDEN BUYRUN LÜTFEN!
LE-MAN KÜLTÜR
GÖRDÜĞÜNÜZ KİŞİ; LEMAN BİNASININ GÜVENLİK GÖREVLİLERİNDEN BAY ALİ-KİYAK ELEMANDIR.
Ali
HOŞGELDİN MEMCOŞUM; NASILSIN. BUGÜN SENİ BİR HATUN SORDU...
ALİCİM HERKESİ GÖZDÜM. BİR ŞEY ANLATMADIN. ANLATTA GİZİM!
AYIPSIN MEMCOŞUM, ŞIMDİ BURDA YAŞANANIŞ BİR OLAYI ANLATICAM İYİ DİNLE!
Bir dönem güvenlik nedeniyle binaya girenlerin çanta ve torbaları aranıyordu...
BAYAN, BAKMAK ZORUNDAYIM. AÇIN LÜTFEN...
YA... BAKMASANIZ?
Meğer çift yani sevişmişler apar topar kalkmışlar, iç çamaşırlarını da çantaya koymuşlar, biraz utanmışlar...
Memo geçenlerde rüyasında Le-manyak tayfasının canlı çevirme olayına girdiğini görmüş (Ne korkunç di mi?)
HAYT, BUTU BENİM HOCA!
COZUR COZUR COZUR
Leman kültürde çalışan koyboy lakaplı bir arkadaş anlattı, askerde ceza olarak başlarına postal giydirildiği de olmuş...
Gece sigara alevinin ne kadar tehlikeli olduğunu, düşmanın çok uzaklardan bu ateşi gördüğü ve ateşe aştığı bilinç kortuttan ecnebiler durdurmu anlattı...
Fakat bir süre sonra sigara biter, anlatım yarım kalır komutan kafayı yer... (Leman kültürden koyboy anlattı...)
ASKER, NE OLDU NEREDE ATEŞ!
TARRA YEDİK. KEŞKE YANIMA SİGARA ALSAYDIM!
Bir arkadaşımın evine gitmiştim, Kaçak isimli muhabbet kuşu resmen "babacık" diyor...
BABACIK!
Arkadaşlar, tlf ile mesaj yollama hastası oldum ama, kime yolladığımı söyliyemem...
BIP BIP BIP BIP
Her koşulda o kişiye mesaj yolluyorum...
CAFE
EHH, BİSE KARDEŞİM, KOPTUN İYİCE...
BIP
BIP
Karafatma katliamlarını size daha önce anlatmıştım, bu sefer feci azıttım...
KUM DOLU VAZO!
Resmen toplu iğneler ve kibrit çöpleriyle çarmıha gerdim...
Sonra bir kibrit çaktım eleman anında kömür oldu... (Çok sadistim, biliyorum...)
COLLLL
Yakın bir zamanda kilise'ye gidip günah çıkarmayı düşünüyorum, çünkü feci günahkarım...
ULAN BİRSEM MİSİ ACABA?..

Geçenlerde bir kız arkadaşımla sosyal hayat içinde bir espri eksin yapalım dedik, normallikten sıkılmıştık çünkü...

KIZIM GEL SENLE CİNLİK YAPALIM OLUR MU?

OLMAZ MI CANIM, BEN DÜNDEN HAZIRIM BÖYLE BİR MEUZUYA

Birbirimizi tanımıyormuş gibi yapıyoruz, ikimiz de başarılı oynuyoruz...

Vatandaşın yanında ışıklarda normal bir şeyi soruyorum, cevabı ise vatandaşı çok şaşırtır...

PARDON, TAKSİM'E NASIL GİDEBİLİRİM ACABA?

HA BEN DE TAKSİM'E GİDİYORUM İSTERSEN BERABER GİDEBİLİRİZ!

Manıtayı kapmak bir saniye sürdü hesabını yapan vatandaş şoke oldu bir şey bu kadar çabuk nasıl olur diye...

HERİFİ OĞLU NASIL DUMURA UĞRADI KI KI KI...

EVET YA- AŞLINDA YAZIK, BÖYLE YAPMAMA- LIYDIK...

Likyalılar parayı bulmasaydı, alışverişler nasıl gerçekleştirilirdi acaba?

Örneğin cinsel ihtiyacımızı karşılamak için gittiğimiz genelevde para olmadığı için takas usulü, ver damcık, al besin...

VİZİTE BİR ŞEYİK

Düşünsenize, hersey için birşey vermek zorundasınız... Bu durum çok yorucu olabilirdi... Oysa para 3 gram bile değil...

UN

YYOOOOO

FIL FIL

Geçenlerde rüyamda yine bir aşk çağrısı almıştım... Kimdi acaba çağrıyı yapan merak ve heyecanlanmıştım doğrusu... Yola koyuldum...

Fakat çağrının merkezine ulaşınca aşk çağrısı sandığım şeyin meğerse osuruk efekti olduğunu anladım ve yıkıldım, sonra uyanmışım...

PPOOTUTURRRTTTTT

HHIILNNKK

SURECEK

CENGİZ ÜSTÜN
Tribal Enfeksiyon
HERALDE ŞİMDİLERDE SORAR...
EVET EVET... ŞİMDİ SORACAK.!..
BERKAANT NE DÜŞÜNÜYOSUN?..
İŞTE SORDU... ŞİMDİ YANIT OLARAK "BANA NE DÜŞÜNDÜĞÜMÜ NE ZAMAN SORACAĞINI DÜŞÜNÜYORUM DEMEK OLMAZ EN İYİSİ HER ZAMANKI YÖNTEM...
TABİKİ SENİ CANIM!
GORİL ABİ
BUYRUN EFENDİM.!..
NE MUTLU BANA Kİ MASKELİ BALOLARA MASRAFSIZ GİRİYORUM.!..
Psikolog ve hasta ruh.!..
EVET... ŞİMDİ UYUYOSUN... UYU.!.. UYUU.!.. DERİN BİR UYKUYA DALIYOSUN.!.. EVEET... ÇOCUKLUĞUNA DÖNÜYOSUN! ŞİMDİ ONİKİ YAŞINDASIN... EVET NE GÖRÜYOSUN?..
EŞEĞİN ZKİNİ GÖRÜYORUM...
İYİ GÜNLER... KOVBOY LAZIM MIYDI ABLA?..
MERABA NEPTÜNLÜ, BEN TÜRKÜM.!..
ΣΛΠΒ?!*
*Saçıraan ohu?!
Sparmlerin gizemli dünyası :(Kara Murat espirilerinde son nokta.)
HANGİMİZ KARA MURAT?!
DUR BE OLUM.!.. DAHA YENİ START VERİLDİ... KİMİN OLACAĞI BELLİ MI? BELKİ SEN BELKİ O... EVET BELKİ DE BEN.!
HAYIR KARA MURAT BENİM!
HAYIR BEN!
BEN.!..
NİYAZİ... LAVABO VE KÜVETE TUZ RUHU DÖKTÜM.!.. AMAN CANIM DİKKAT ET OLDU MU?..
HISS HISSIS!
İKİ YILDIR İNTERNETTE ÇETLEŞİYORUZ... FAKAT BU KADAR KOCAKAFALI OLDUĞUNDAN HİÇ BAHSETMEMİŞTİN.!..
RIKK! RIK! RIKK! MUTASYON GEÇİR.!..
AL İŞTE YİNE.!.. NASI BİR BÜYÜYSE, LAN ONBEŞ DAKKADA BİR DEĞİŞİM GEÇİRMEKTEN İMANIM GEVREDİ... VRAK! VRAK! PRENSES! PRENSESİM! NERDESİN BE.!..
KIS ULAN ŞU TEYBİN SESİNİ.!.. ŞU YUVAYA BİR HAYRIN YOK BARI KAFAMIZI ŞKMB BE.!.. KAFANDA PARALICAM O TEYBİ BİR GÜN!
ÇOK VARMA ÜSTÜNE BEY GENÇTİR.!..
CIRRR CIRRR CIRRRR
The Böce of Augus

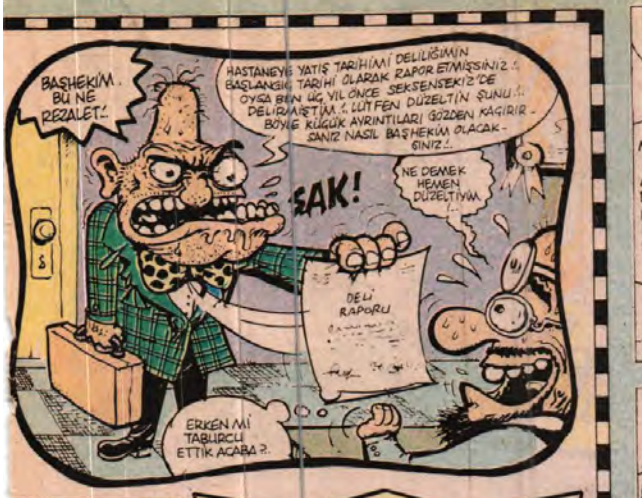

EN KÖTÜ EŞİMİZ BÖYLE OLSUN KÖŞESİ

Kaptanın seyir defterine ek... Atılgan akıbi Mistir Spak, Kaptan Kırk ve yardımcısı doktor Ohara ile uzayın derinliklerinde ilerlemektedir... Yolda Nasreddin Hoca'ya rastlarlar... Görünen manzara akıllara durgunluk verecek cinstendir..

Prifesör Lepistes

GÖKÇEL

MINA KOYUM BÖYLE İŞİN BEN YA!?

500 MİLYAR?. NOK.. NASSI OLUR YA?.

?!! PRÖFÖSÖR?.

HOŞ GELDİNİZ...

BEN SİZİ BİKAÇ GÜN SONRA BEKLİYODUM?!0.000... BAKIYORUM TATİL YARAMIŞ SİZE... GELİR GELMEZ ERKENDEN ÇALIŞMAYA BAŞLADIĞINIZA GÖRE...NASI KÖYDE Bİ YARAMAZLIK YOK İNŞALLAH... PRÖFÖSÖR... PRÖFÖSÖR ?!

500 MİLYAR...

PRÖFÖSÖR.!. İYİ MİSİNİZ SİZ ?!

SENİN GİBİ EVLADIN TA EMLİĞA GOYİİM.! YÜREĞİMİ TÜKETTİN LAN BENİM.! NE DEMEK BEN EVLENMİYCEM HA?. HEYVANOĞLU HEYVAN?.

TÖTÖRÖTFSSSS

HERİFİM YAVRUCAK,YİME-ĞİNİ YİYCEĞİDİ, SONRA KONUŞU-VERİRDİK.!

SUS KADIN.!. ŞMARTA ŞMARTA BUNU BU HALE SEN GETİRTİN ZATE... ŞU SAÇA BAK...NOK../ZIBIDI...

İLİŞME BEY ÇOCUĞA...GENÇ ADAMDUR... NESİ VARMUŞ SAÇININ?

SUS DEDİM KADIN!

İH ÖHÖM... AMA BABA ANLAMIYORUN... YOK BULUŞMUŞ, GÖLÜK, ÖDÜLMÜŞ! BUNLARLA UĞRA-ŞAMAM KI BEN.!.. BİSSURU KILLI,YÜNLÜ PROJE ÜRETİYORUM, GECE GÜNDÜZ ÇALIŞI-YORUM...Bİ PRÖFÖSÖR BABASI OLARAK GURUR DUYMALISIN.!.

BU EŞSOLLEŞSEM MÜDAFAA ETME BANA.! NE DEMEK LAN EVLENMEMEK..!. CEVAP VER! DEYYUS.!.

DE HASSİSTİR ORDAN SKMAN PRİFESÖRÜ... SATIMIŞGİLLERİN TİFİL HÜSNÜSÜ GADER OLMADIN...HERİF 4 TENE GÜL GİBİ ERKEK TORUN VERDİ SATIMISA...UTAN-CIMDAN KAYBEYE GİDEMİYOM...HERKEŞ HACIALİ'NİN SİYU KURUDU DEYO... ZÜRRİYETİMİ BİTİRDİN LAN BENİM.!.

ADAM OLMADIK-TEN SONRA BANA PRİFESÖR NEYİN LAZIM DEEL... EMME DUR SEEN.!.

ŞİNDİ ŞEHRE İNİP VASİYETİMİ YAZICAM..ANNA GOYİM... TARLALARIN YARISINI BACINA BIRAKICAM,SENİN PAYINI HAYIR GURUMUNA BIRAKICAM...BENİM SEN GİBİ EVLADUM YOK ARTIK...BEN GELİŞİYE DEK SKTİROL GİT,YOKSA KIRARIM BACAANI, EŞSOLLİŞEKULAK SENİ!...

ÇOK DA PENİS... KÖTÜME SOKUCAM SANKI TARLAYI.!.

KADIN! DE GET BENİM BALTOYU GETİR HELE ORDAN.!.

NAAPTINIZ ANA TARLAYI BU SENE?. PATATES MI EKTİNİZ YİNE?.

YOH YAVRUM... HÖKÜMET PİDİ TARLA-NIN ORTASIN-DAN YOL GEÇİCEĞİNİŞ-BİRİLERİ ALMAK İSTİYO TARLAYI... PETROL İSTASYO-NU NEYİN YAPICAKLARMIŞ... 500 MİLYAR VERİYİLER... BUBAN SATMAMA DEYO.!.

TRAT TOTOTO

HELE ŞİNDİ BOŞVER TARLAYI SABANI DA, SOKUL HELE ANACIĞINA AÇLIK YAVRUM... TOSUNUM BENİM?! YAVRUM ?!

IHHH... 500 MİLYAR MI?? IHHH.!.

YAVRUM...NOOLOU SAĞA... SARARDUN GİTTİN...YAVRUM KINALI KUZUM...NOOLU...YAVRUM.?!

PRÖFÖSÖR NEYİNİZ VAR. PRÖFÖSÖR.?! İYİ MİSİNİZ ?.

BE...BESYÜZ MİL... MİLYAR MI?ANNE... ANNECİĞİM...YOO... YOO.!.

AUA AUAA... PRÖFÖSÖR...NOOLUNO YA?.PRÖFÖSÖR... BENİM.!.

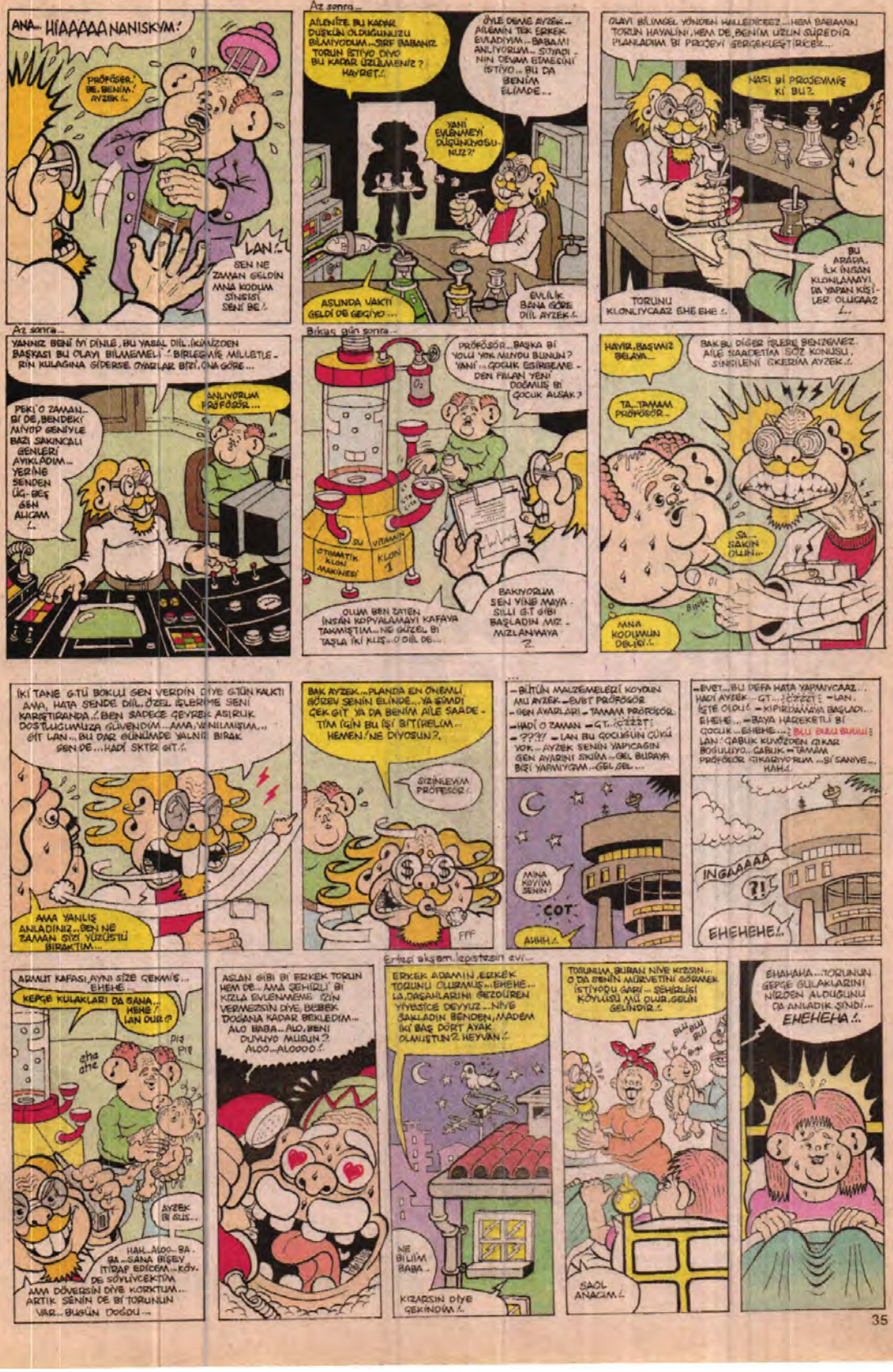
ANA... HIAAAAA NANISKYM!
PRÖFÖSÖR! BE, BENİM, AYZEK!
LAN!
SEN NE ZAMAN GELDİN ANA KODUM SİNSİSİ SENİ BE!
Az sonra...
AİLENİZE BU KADAR DÜŞKÜN OLDUĞUNUZU BİLMİYORDUM... SIRF BABANIZ TORUN İSTİYO DİYO BU KADAR ÜZÜLMENİZ? HAYRET!
ÖYLE DEME AYZEK... ARAMIN TEK ERKEK EVLADIYIM... BABAMI ANLIYORUM... SİYADI-NIN DEVAM ETMESİNİ İSTİYO... BU DA BENİM ELİMDE...
YANİ EVLENMEYİ DÜŞÜNMÜYOSUNUZ?
AŞLINDA VAKTI GELDİ DE GEÇİYO...
EVLİLİK BANA GÖRE DİİL AYZEK!
OLAYI BİLİMSEL YÖNDEN HALLEDİCEEZ... HEM BABAMIN TORUN HAYALİNİ, HEM DE, BENİM ÜZÜNTÜ SÜREDİR PLANLADIM BİR PROJEYİ GERÇEKLEŞTİRİCEK...
NASI BİR PROJEYMİŞ Kİ BU?
BU ARADA, İLK İNSAN KLONLAMAYI DA YAPAN KİŞİ-LER OLUCAAZ!...
TORUNU KLONLİYCAAZ EHE EHE!
Az sonra...
YANNIZ BENİ İYİ DİNLİ, BU YABAL DİİL İKİMİZDEN BAŞKASI BU OLAYI BİLMEMELİ! BİRLEŞMİŞ MİLLETLE-RİN KULAĞINA GİDERSE OYARLAR BİZİ, ONA GÖRE...
ANLIYORUM PRÖFÖSÖR...
PEKİ O ZAMAN... BİR DE, BENDEKİ MİYOP GENİYLE BAZI SAKINCALI GENLERİ AYIKLADIM... YERİNE SENDEN İÇ-BEŞ GEN ALICAM!...
Birkaç gün sonra...
PRÖFÖSÖR... BAŞKA BİR YOLU YOK MUYDU BUNUN? YANİ... ÇOCUK EŞİRGEME-DEN FALAN YENİ DOĞMUŞ BİR ÇOCUK ALSAK?
SU
VİTAMİN
OTOMATİK KLON MAKİNESİ
KLON 1
OLUM BEN ZATEN İNSAN KOPYALAMAYI KAFAYA TAKMIŞTIM... NE GÜZEL BİR TAŞLA İKİ KUŞ... O DİİL DE...
BAKIYORUM SEN YİNİ MAYA-SILLI GİT GİBİ BAŞLADIN MIZ-MIZLANMAYA ?
HAYIR, BAŞKMIZ BELAYA...
BAK BU DİGER İŞLERE BENZEMEZ. AİLE SAADETİNA SÖZ KONUSU, SİNİRLENİ ÖKERİM AYZEK!
TA... TAMAM PRÖFÖSÖR...
SA... SAKİN OLUN...
ANA KODUMUN DELİSİ!
İKİ TANE G-TÜ BOKLU SEN VERDİN DİYE G-TÜN KALKTI AMA, HATA SENDE DİİL. ÖZEL İŞLERİME SENİ KARIŞTIRANDA! BEN SADECE ÇEVREK ASIRLIK DOSTLUĞUMUZA GÜVENDİM... AMA YANILMIŞIM... GİT LAN... BU DAR GÜNÜMDE YALNIZ BIRAK SEN DE... HADİ SKTİR GİT!
AMA YANLIŞ ANLADINIZ... BEN NE ZAMAN SİZİ YÜZÜSTÜ BIRAKTIM...
BAK AYZEK... PLANDA EN ÖNEMLİ GÖZDEN SENİN ELİNDE... YA ŞİMDİ ÇEK GİT YA DA BENİM AİLE SAADE-TİM İÇİN BU İŞİ BİTİRELİM... HEMEN! NE DİYOSUN?
SİZİNLEYİM PRÖFESÖR!
FFF
—BÜTÜN MALZEMELERİ KOYDUN MU AYZEK —EVET PRÖFÖSÖR —GEN AYARLARI —TAMAM PRÖFÖSÖR —HADİ O ZAMAN —G.T... ÇZZZZT! —??!! —LAN BU ÇOCUĞUN CÜKÜ YOK —AYZEK SENİN YAPMACAĞIN GEN AYARINI SKİM... GEL BURAYA BİZİ YAPMIYCAM... GEL GEL...
MANA KOYDUM SENİN!
ÇOT
AHHH!
—EVET... BU DEFA HATA YAPMIYCAAZ... HADİ AYZEK... G.T... ÇZZZZT! —LAN, İŞTE OLDU! —KIPIRDAMAYA BAŞLADI... EHEHE... —BAYA HAREKETLİ BİR ÇOCUK... EHEHE...! BLU BULU BULU! LAN! ÇABUK KUVÖZDEN ÇIKAR BOŞULLUYO... ÇABUK —TAMAM PRÖFÖSÖR ÇIKARIYORUM... BİR SANİYE... HAH!
INGAAAAA
?!
EHEHEHE!
ARMUT KAFASI AYNI SİZE ÇEKMİŞ... EHEHE...
KEÇİ KULAKLARI DA SANA... HEHE! LAN OLUR?
PIR PIR
eha ahe
AYZEK BİR GÜLÜ...
HAH... ALO... BA... BA... SANA BİŞEY İTİRAF EDİCEM... KÖY-DE SÖYLİYCEKTİM AMA DÖVERSİN DİYE KORKTUM... ARTIK SENİN DE BİR TORUNUN VAR... BUGÜN DOĞDU...
ASLAN GİBİ BİR ERKEK TORUN HEM DE... AMA ŞEHİRLİ BİR KIZLA EVLENMEMİZİ İZİN VERMEZSİN DİYE, BEBEK DOĞANA KADAR BEKLEDİM... ALO BABA... ALO, BENİ DUYUYO MUSUN? ALOO... ALOOOO!
Ertesi akşam. İspiyonun evi...
ERKEK ADAMIN, ERKEK TORUNU OLURMUŞ... EHEHE... LA, DAŞAKLARINI GEZDİREN YİYİŞİNE DİYİYUZ... NİYE SAKLADIN BENDEN, MADEM İKİ BAŞ DÖRT AYAK OLMUŞTUN? HEYVAN!
NE BİLİM BABA...
KIZARSIN DİYE ÇEKİNDİM!
TORUNUM, BURAN NİYE KIZSIN... O DA BENİM MİRİYETİNİ GÖRMEK İSTİYOŞU GARİ... ŞEHİRLİSİ KÖYLÜSÜ MÜ OLUR, GELİN GELİNDİR!
BLU BLU BLU
SAOL ANACIM!
EHAHAHA... TORUNUN GERÇEK GÜLAKLARINI NİZDEN ALDUĞUNU DA ANLADIK ŞİMDİ... EHEHEHA!

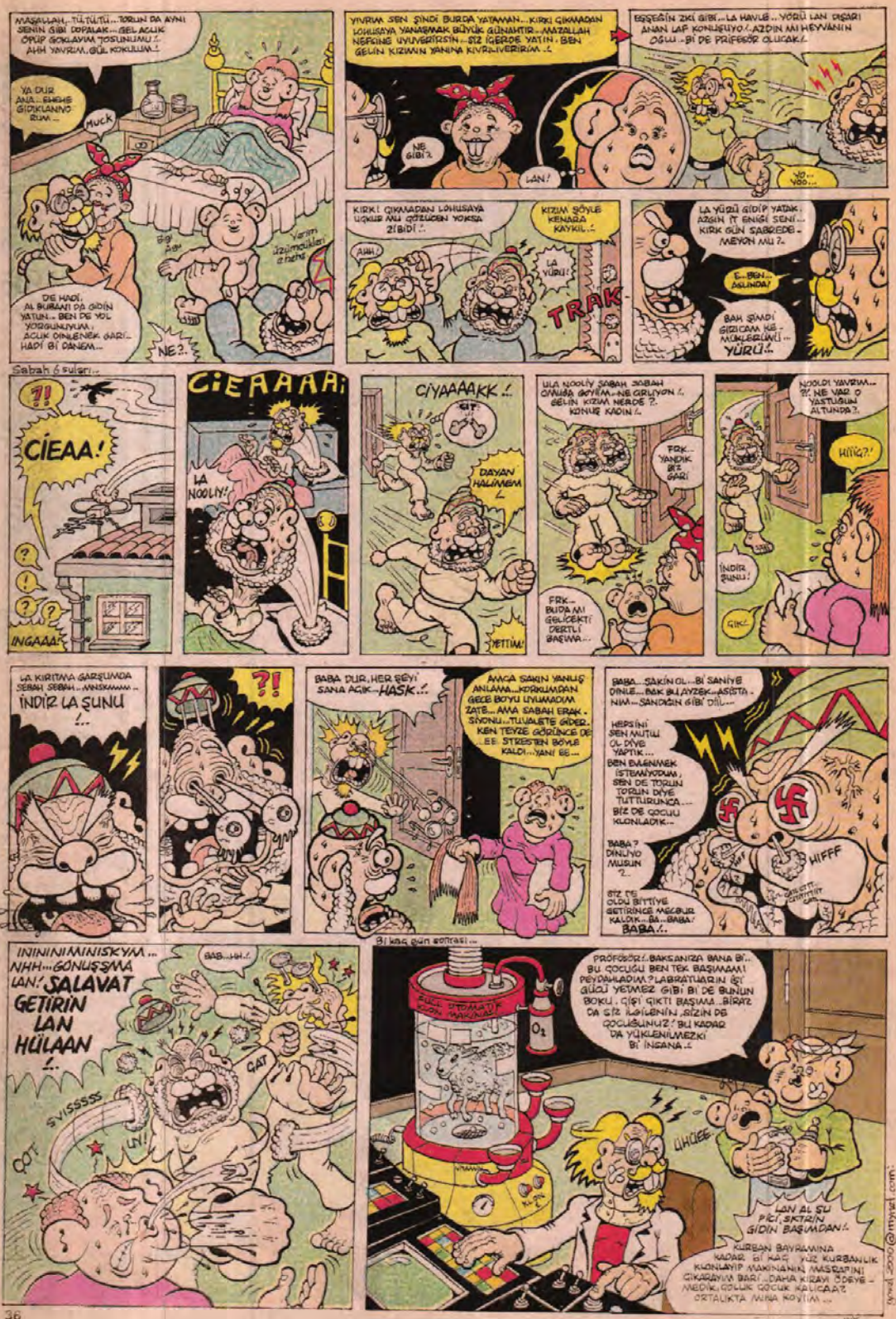
MAŞALLAH... TÜLTÜLTÜ... TORUN DA AYNI SENİN GİBİ DOPALAK... GEL AÇLIK ÖPÜP SOKLAYIM TOSUNUNU!.. AHH YAVRIM, GÜL KOKULUM..!
YA DUR ANA.. BAŞIM GIDIKLANIYO RUM...
MUCK
DE HADİ, AL BURANI DA GİDİN YATUN.. BEN DE YOL YORGUNUYUM, AÇLIK DİNLENEK BARI.. HADİ Bİ DANEM...
NE?..
YIVRIM SEN ŞİNDİ BURDA YATAMAN... KIRKI ÇIKMADAN LOHUSAYA YANAŞMAK BÜYÜK GÜNAHTIR... MAZALLAH NEFRİNİ UYANDIRIRSIN... SİZ İÇERİDE YATIN. BEN GELİN KIZININ YANINA KIVRILIVERİRİM..!
NE GİBİ?
LAN!
EŞEĞİN ZIKI GİBİ... LA HAVLE... YÜRÜ LAN DIŞARI ANAN LAF KONUŞUYO.! AZDIN MI HEYVANIN OĞLU.. Bİ DE PRİFESÖR OLACAK.!
YO... YOO...
KIRKI ÇIKMADAN LOHUSAYA UĞRUP ANI GÖZLÜCEN YOKSA ZİBİDİ..!
AHH!
KIZIM ŞÖYLE KENARA KAYKIL..!
LA YÜRÜ!
TRAK
LA YÜRÜ GİDİP YATAK AZGIN İT ENİĞİ SENİ... KIRK GÜN SABRİEDE-MEYON MU?..
E... BEN... AKLINDA?
BAK ŞİMDİ GİZİCAM KE-MÜKLERİNİ... YÜRÜ!..
Sabah 6 suları...
?!
CİEAA!
INGAAA!
CİEAAAAA!
LA NOOLUN!
CİYAAAAKK..!
ÇIT
DAYAN HALİMİNA..!
YETTİM!
ULA NOOLİY SABAH SABAH ONNİŞA GİYİM.. NİE GİRİYON..! GELİN KIZIM NERDE?. KONUŞ KADIN..!
FRK... YANDIK BİZ BARI
FRK... BUDA MI GELİCEKTİ DERTLİ BAŞWA...
NOOLDI YAVRIM... ?! NİE VAR O YASTUĞUN ALTINDA?.
HİÇİ?!
İNDİR ŞUNU!
GİRİ..
LA KIRITAVA GARŞUMDA SEBAH SEBAH... MNSKMMM...
İNDİR LA ŞUNU ..!
?!
BABA DUR, HER ŞEYİ SANA AÇIK... HASK..!
AMCA SAKIN YANLIŞ ANLAMA... KORKUMADAN GECE BOYU UYUMADIM ZATE... AMA SABAH ERAK. SİYONU... TUVALETE GİDER-KEN TEYZE GÖRÜNCE DE ...EE STRESTEN BÖYLE KALDI... YANI EE...
BABA... SAKİN OL.. Bİ SANİYE DİNLE... BAK BU AYZEK-ASİSTA-NIM... SANDIĞIN GİBİ DİLİ...
HEPSİNİ SEN MUTLU OL DİYE YAPTIK... BEN BAŞNMEK İSTEMİYORDUM, SEN DE TORUN TORUN DİYE TUTTURUNCA... BİZ DE ÇOCUĞU KLONLADIK...
BABA? DİNLİYO MUSUN ?..
SİZ DE OLDU BİTTİYE GETİRİNCE MECBUR KALDIK.. BA... BABA!
BABA..!
HİFFF
ININIMINISKYAM... NHH... GÖNÜŞMA LAN! SALAVAT GETİRİN LAN HÜLAAN ..!
BAB... HH..!
ÇAT
SVISSSSS
LH!
ÇAT
Bi kaç gün sonrası...
PROFESÖR!.. BAKSANIZA BANA Bİ.. BU ÇOCUĞU BEN TEK BAŞIMAM! BEYİNİMİ?! LABRATUARIN İÇİ GÜÇÜ YETMEZ GİBİ Bİ DE BUNUN BOKU. ÇIŞI ÇIKTI BAŞIMA.. BİRAZ DA SİZ İLGİLENİN, SİZİN DE ÇOCUĞUNUZ? BU KADAR DA YÜKLENİLMEZKİ Bİ İNSANA..!
LHÜEE
LAN AL ŞU PİÇİ, SKTİRİN GİDİN BAŞIMDAN!..
KURBAN BAYRAMINA KADAR Bİ KAÇ YÜZ KURBANLIK KLONLAYIP MAKİNANIN MASRAFINI ÇIKARAYIM BARI.. DAHA KIZAK İÇİN DEYE-MEDİK, ÇOLUK ÇOCUK KALICAAZ ORTALIKTA MINA KOYIM...
BİT...
gyrd 2000@mynet.com

ezik şarkıcı
ALTUĞ
YAZAN: KAAN ÇİZEN: ERTEM

...GÖZÜNÜ SEVEYİM BİRAZ PROMOSYON LAZIM ABİ...BAK AKLIMA NE GELDİ..?. ŞÖYLE BİR SENARYO KURDUM: BİR ADAM ÇIKIYOR ORTALIĞA, BU HERİF BENİM ESKİ ARKADAŞIMMIŞ DA, EFENDİM, ELİNDE BENİM PORNOGRAFİK...

...FOTOĞRAFLAR VARMIŞ DA, BENİM TEHDİT EDİYOR-MUŞ DA FALAN FİLAN... TELEVOLELER, PAPARAZZİLER FİLAN DERKEN, FOTOĞRAFLARI LABORATUARA GÖNDERİP TEST ETTİRİCEM, SAHTE OLDUĞU ANLAŞILINCA DA İŞİN YAYGARASI BANA KÂR KALACAK... NASIL ABİ?.

FOTOĞRAFLAR BURDA...AMAN DİKKAT ET KAYBETMEİ.
ULAN HİDAYET BU ROLÜ İYİ OYNAMAN LAZIM...KENDİNDEN EMİN DEĞİLSİN BAŞKA BİRİNİ BULALIM!
MERAK ETME ALTUĞ'CUĞUM, BEN HALLEDERİM...

FOTOĞRAFLARI, BİLGİSAYARCI BİR ARKADAŞA MONTAJLATTIM... DÜNYANIN PARASINI VERDİM DÖRT TANE FOTOĞRAFA..
AMA, ÇOK GÜZEL OLMUŞ ABİ...SANKİ GERÇEK GİBİ... ULAN TEKNOLOJİNİN GÖZÜNÜ YİYİM BE!..

Bir hafta sonra...
ALTUĞ'NUN ÇIPLAK FOTOĞRAFLARI ELDEN ELE GEZİYOR!.
ALTUĞ'A ŞANTAJ YAPAN ARKADAŞI KİM?.
ALTUĞ PORNO FİLMİ ÇEVİRDİ Mİ?.

Geca haberleri..
YAA DEDİĞİM GİBİ O FOTOĞRAFLAR SAHTEDİR... BENİMLE BİR İLGİSİ YOK... O ŞAHSI DA TANIMIYORUM. ŞANTAJ BUNLAR...

Sabah şekerleri...
NEYSE ALTUĞ BU FOTOĞRAF OLAYINDAN DOLAYI ÜZÜLÜNÜZ VE YORGUN OLDUĞUNU BİLİYORUZ AMA HADİ BİZE BİR ŞARKI SÖYLE DE KEYFİMİZ YERİNE GELSİN... EYOO EYYY..!.
YARDAN AYRI'YI SÖYLİYEYİM ŞARKI..

Doktor Sittıras...
...KARDEŞİM, SEN BU FOTOĞRAFLARA GERÇEK Mİ DİYORSUN? BURDA MİLYONLARCA İNSANI KANDIRIYORSUN!
BİŞ DAKKA, BİŞ DAKKA..!
BU RESİMLER GERÇEK DEĞİLSE SPAT ET KARDEŞİM... BÜYÜK HUDRİ MEYDAN..!

TAMAM ULAN!.. BEN BU KANALIN YÖNETİCİLERİNDEN RİCA EDİYORUM, BU RESİMLERİ ALIP LABORATUARDA İNCELETSİNLER... EĞER SAHTELERSE ÇIKIP ÖZÜR DİLİYCEKSİN, TAMAM MI?
TAMAM VARIM...EĞER SAHTEYSE AKŞAM HABERLERİNE ÇIKIP HERKESTEN ÖZÜR DİLİYCEM... FAKAT TERSİ OLURSA...
TOP!

ABİ LABORATUAR MASRAFINI TELEVİZYONCULAR KARŞILIYO...BU ONLARIN DA İŞİNE GELİYO, BİR KAÇ GÜN OYALIYORLAR MİLLETİ!
NASIL OYNUYORUM ABİ AMA?..

EVEET...BÜYÜK İDDİA AZSONRA GÖZÜLECEK... BAKALIM İDDİAYI HANGİNİZ KAZANACAK...İŞTE LABORATUAR SONUÇLARI ELİMDE...

EEE? ŞEY YANİ... FOTOĞRAFLAR GERÇEKMİŞ!.. BURDA ÖYLE YAZIYO!.
AAA? ABİ NASIL OLUR BÖYLE BİŞİ?!

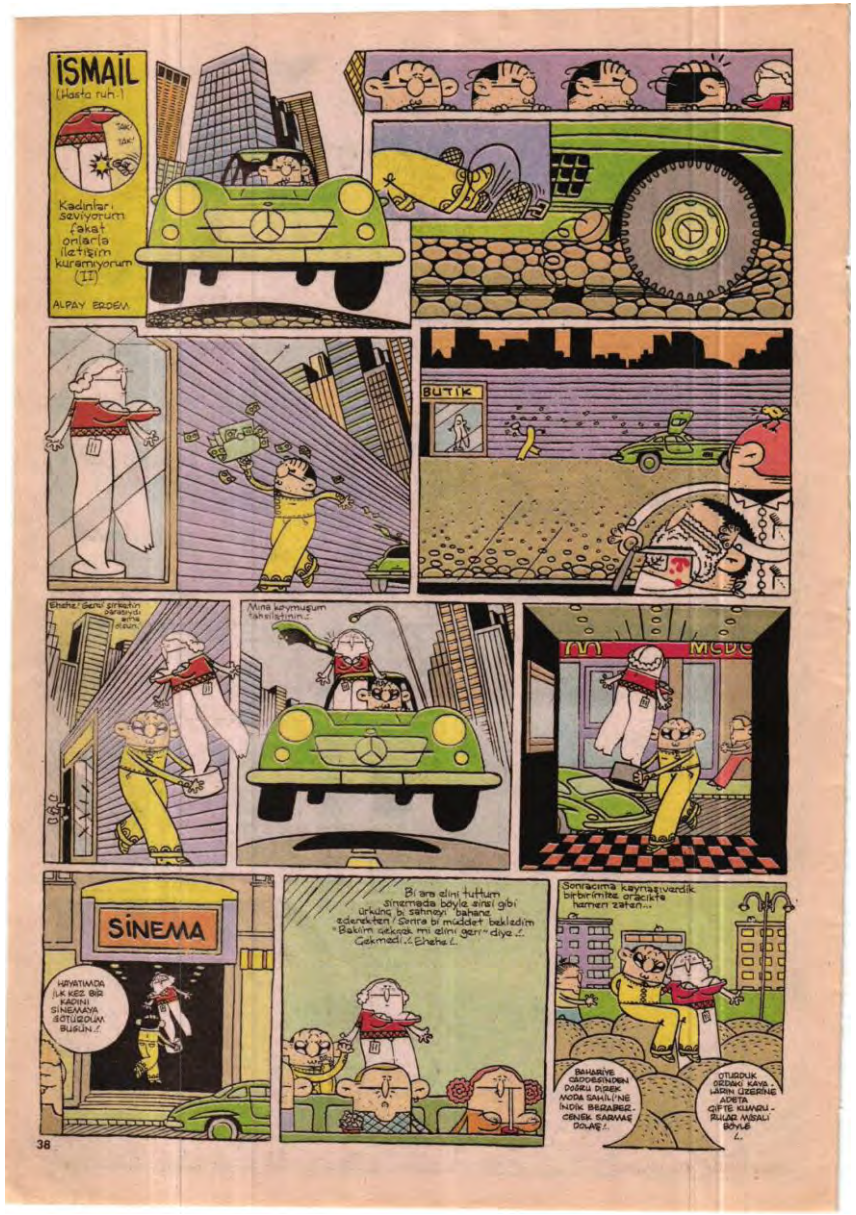
İSMAİL
(Hasta ruh-)
Kadınları seviyorum fakat onlarla iletişim kuramıyorum (II)
ALPAY ERDEM
BUTİK
Ehehe! Benzi şirketin sanasıydı aslına dönüm.
Mina kaymışum tahsilatının.!
SİNEMA
HAYATIMDA İLK KEZ BİR KADINI SİNEMAYA GÖTÜRDÜM. BUGÜN.!
Bi ara elini tuttum sinemada böyle anisi gibi ürküng bi sahneyi bahane ederekten / Sinire bi müddet bekledim "Bakim ürkecek mi elini geri" diye.!. Gekmedi.! Ehehe!.
Sonracıma kaynaşıverdik birbirimize oracıkta hemen zaten...
BAHARİYE CADDESİNİNİN DOĞRU DİREK MODA SAHİLİ'NE İNDİK BERABER.. CENEK SARMAŞ DOLAŞ!.
OTURDUK ÖRDEKİ KAYA-LARIN ÜZERİNE ADETA ÇİFTE KUMRU-RULAR MİSALİ BÖYLE!.

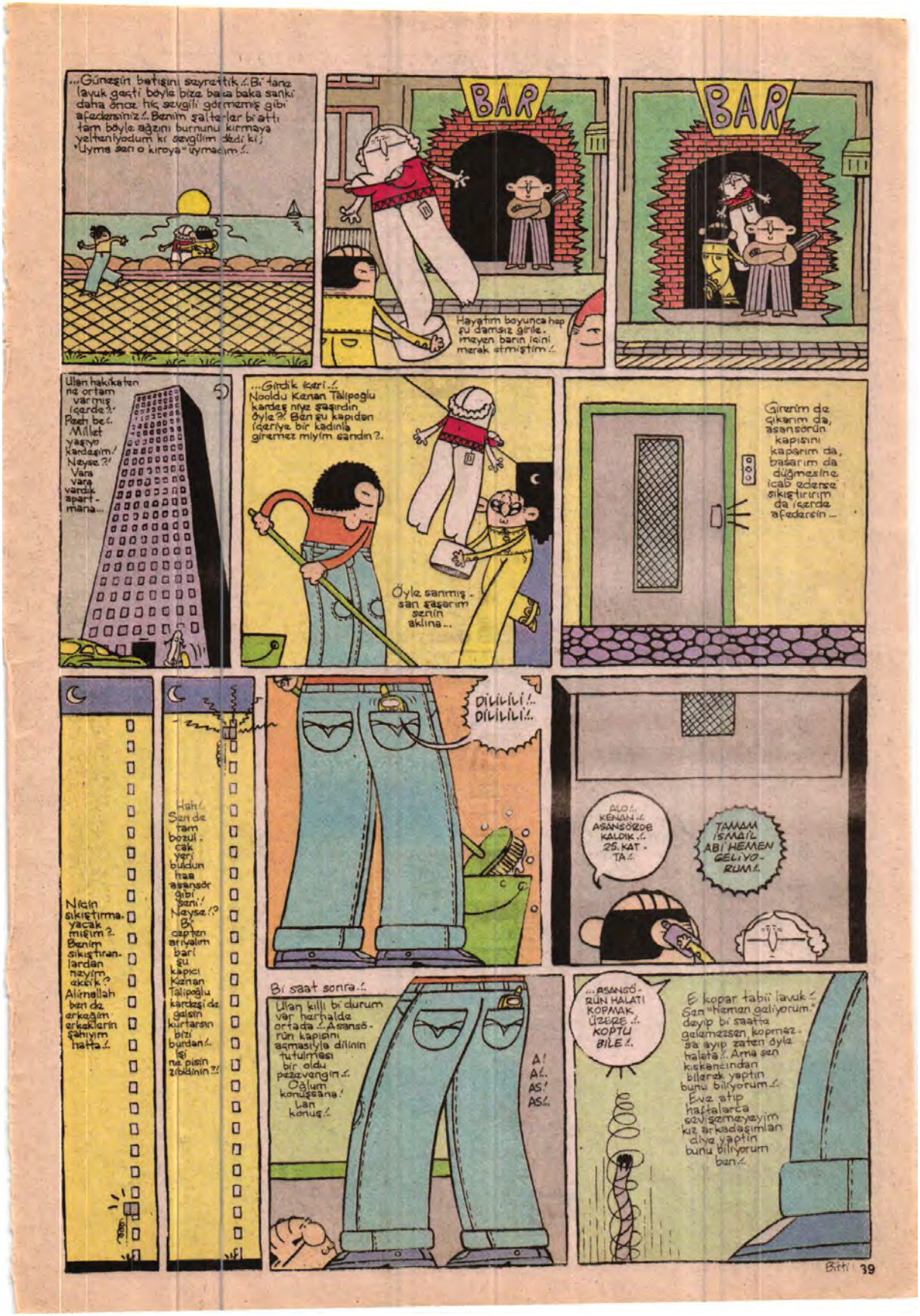
...Güneşin batışını seyrettik.. Bi tanz lavuk geçti böyle bize baka baka sanki daha önce hiç sevgili görmemiş gibi afedersiniz.. Benim şalte-ler bi attı tam böyle ağzını burnunu kırmaya yeltenliyodum ki sevgilim dedi ki; "Uyma sen o kıroya" uymacım..
BAR
Hayatım boyunca hep şu damsız girile. meyen barın içini merak etmiştim..
BAR
Ulan hakikaten ne ortam varmış içerde?' Pzeh be.. Millet yaşıyo kardeşim.! Neyse.?! Vara vara vardık apart-mana...
...Girdik kari.. Nooldu Kenan Talipoğlu kardeş niye şaşırdın öyle?! Ben şu kapıdan içeriye bir kadınla giremez miyim sandın?.
Öyle sanmış-san şaşarım senin aklına...
Girerim de çıkarım da, asansörün kapısını kaparım da, başarım da düğmesine icab ederse sıkıştırırım da içerde afedersin...
Nasıl sıkıştırmayacak mışım?. Benim sıkıştıran-lardan nayım akıl?. Alimallah ben de erkeğim erkeklerin şahıyım hatta..
Hah.. Sen de tam bozul-cak yeri bulduun haa asansör gibi seni.! Neyse.!? Bi captan arıyalım bari şu kapıcı Kenan Talipoğlu kardeşi de gelsin kurtarsın bizi burdan.. İşi ne pisin zibidinin?!
DIIIIIIII!.. DIIIIIII!..
ALO!.. KENAN.. ASANSÖRDE KALDIK.. 25. KAT-TA..
TAMAM İSMAİL ABİ HEMEN GELİYO-RUM..
Bi saat sonra..
Ulan killi bi durum var herhalde ortada.. Asansö-rün kapısını aşmasıyla dilinin tutulması bir oldu pezavangin.. Çalum konuşsana.! Lan konuş..
A! A.. AS! AS..
...ASANSÖ-RÜN HALATI KOPMAK ÜZERE.. KOPTU BİLE..
E kopar tabii lavuk.. Sen "Hemen geliyorum." deyip bi saatte gelemezsen kopmaz-sa ayıp zaten öyle halata.. Ama sen kıskancından bilerek yaptın bunu biliyorum.. Eve atıp haftalarca sözü sermeyeyim kız arkadaşımlan diye yaptın bunu biliyorum ben..
Bitti

Sanlı adındaki ilk Türk özel dedektifi.
DEDEKTİF SANLI
ÇAN BARSAN.
AŞKAA GONÜÜL VERMEEM... AŞKAAAA İNAANMAAAM ♪
UFF!
YILLARCAA BOOŞ YEREEE AALAYIIP KANMAAM ♫
BÖYLE BIIIIR ARZUYAA!..
YETEER!
HI?
İŞRENÇ SÖYLÜYOSUN..!. YA ORADA KENDİ KENDİNE MIRILDAN YA DA SESİNİ KES!..
Sanlı gerçekleri söylemeye konusunda 27 dobra dobra gücündedir...
HAYIR HAYIR.. SİZE SÖYLEMEDİM BEYEFENDİ... TAMAM BEN DURUMLA İLGİLENİCEM... EN KISA ZAMANDA GELİYORUM...
EMİNÖNÜ TARAFINDA BİR MAHALLEDE KÜÇÜK ÇOCUKLAR KAYBOLUYOMUŞ, YAŞLI BİR SAPIKTAN KUŞKULANIYOLAR..!
ŞU OLAYI BİR ARAŞTIRALIM BAKALIM NEYMİŞ ?!
HİŞT! BERKAY ALOO!..
NOOLDU OĞLUM? DİLİNİ MİYUTTUN?
İŞRENÇ SESİMİ DUYMAMAN İÇİN KONUŞMUYORUM İŞTE...
AH YERİM... YERİM SENİ... ALINIRMIŞ BİR DE AMAN AMAN...
BIRAK ABİ YAA!..
OĞLUM, SEN SEVGİLİNE YAP BU KAPRİSLERİ... BEN AAA.. DUR!..

SENİN SESİNDEN YARARLANABİLİRİZ... ŞUROA BEKLEYEN BİR DOSYA OLACAKTI..
SANA BİR İŞ VEREYİM İSTER MİSİN?.
CİDDİ MİŞ? NASIL BİR İŞ?..
BİR MUSİKİ CEMİYETİNDE YURTTAN SESLER KOROSUNDA ERKEK ŞARKICILARDAN BİRİ KADINLARA SÜRTTÜRÜP DURUYOMUŞ...
İŞE BAK... EB?.
AYRICA KADINLARI TEHDİT ETTİĞİ İÇİN DE KİMSE KONUŞAMIYORMUŞ... BU HERİFİ SUÇÜSTÜ YAKALAMAK GEREKİYOR..
OLAY TAMAMEN BANA MI AİT ABİ?.
KESİNLİKLE... AMA ÖNCE SENİ O MUSİKİ CEMİYETİNE SOKALIM... SONRASINDA TAMAMEN YALNIZSIN..
MUSİKİ CEMİYETİ
OLAYI ÜNLÜ DEDEKTİF, YARDIMCIM BERKAY ÜSTLENİYOR MÜDÜR BEY...
Şanlı, pembe yalan söylemekte şehirde 114 valla billa gücündedir...
ŞİZİN ÜSTLENMENİZİ TERCİH EDERDİM, AMA MA... DEM ONA KEFİLSİNİZ...
MERAK ETMEYİN, OLAYI ÇÖZECEKTİR... YALNIZ SESİ ÇOK İĞRENÇ... SÖYLEYİN, KORODAYKEN SADECE AĞZINI OYNATSIN... YOKSA SAPIK, OLAYA UYANABİLİR...
VURUN!
ÇOT!
DUP
ALÇAK SAPIK!
NERDE LAN ÇOCUKLAR?.
DURUUN! YAPMAYIN!
DELİRDİNİZ Mİ? ADAMI LINÇ EDERSENİZ, ÇOCUKLARINIZIN YERİNİ HİÇ ÖĞRENEMEYİZ?!
Tam burada, Şanlı bilmem kaç, bişey gücündedir yazmak gerekiyor ama Şanlı bazen tam 37 "ne desek az" gücündedir...
ÇOCUKLAR BENDEE.. ONLAR MUTULAAR... HENÜZ VEREMEM DAHA SONRAAAA..
KAÇIYOR..
EVE GİRDİ. NAPICAZ?.
SALDIRALIM.. ALALIM YAVRULARIMIZI...
HAYIR, DURUN... ONLARA ZARAR VEREBİLİR...

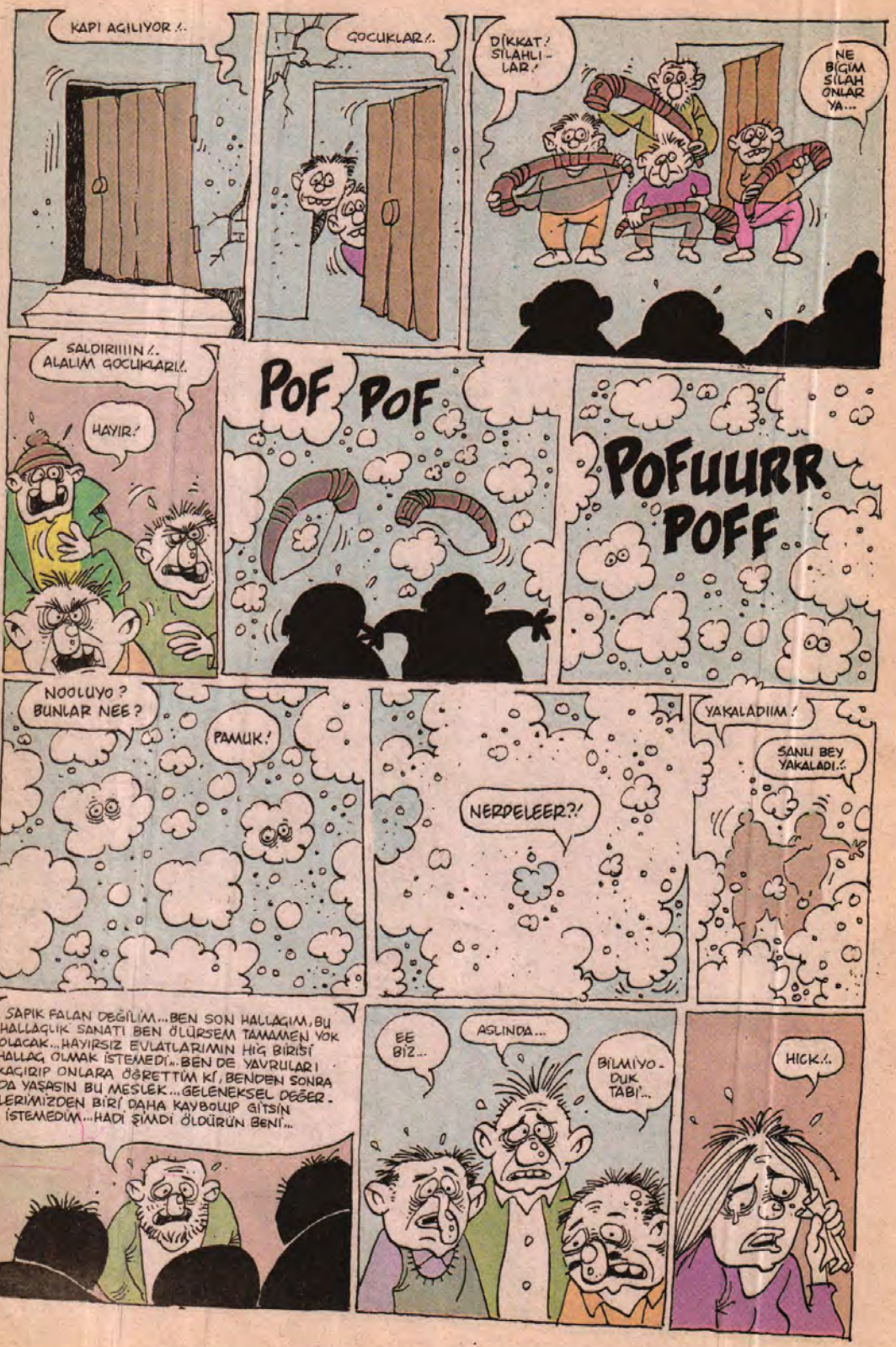
KAPI AÇILIYOR !..
ÇOCUKLAR !..
DİKKAT ! SİLAHLI - LAR !
NE BİÇİM SİLAH ONLAR YA...
SALDIRIIIIN !.. ALALIM ÇOCUKLARI !..
HAYIR !
POF POF
POFUURR POFF
NOOLUYO ? BUNLAR NEE ?
PAMUK !
NERDELEER ?!
YAKALADIIM !
SANLI BEY YAKALADI !..
SAPIK FALAN DEĞİLİM... BEN SON HALLAÇIM, BU HALLAÇLIK SANATI BEN ÖLÜRSEM TAMAMEN YOK OLACAK... HAYIRSIZ EVLATLARIMIN HİÇ BİRİSİ HALLAÇ OLMAK İSTEMEDİ... BEN DE YAVRULARI KAÇIRIP ONLARA ÖĞRETTİM Kİ, BENDEN SONRA DA YAŞASIN BU MESLEK... GELENEKSEL DEĞER - LERİMİZDEN BİRİ DAHA KAYBOLUP GİTSİN İSTEMEDİM... HADİ ŞİMDİ ÖLDÜRÜN BENİ...
EE BİZ...
AŞLINDA...
BİLMİYO - DUK TABİ...
HICK !..

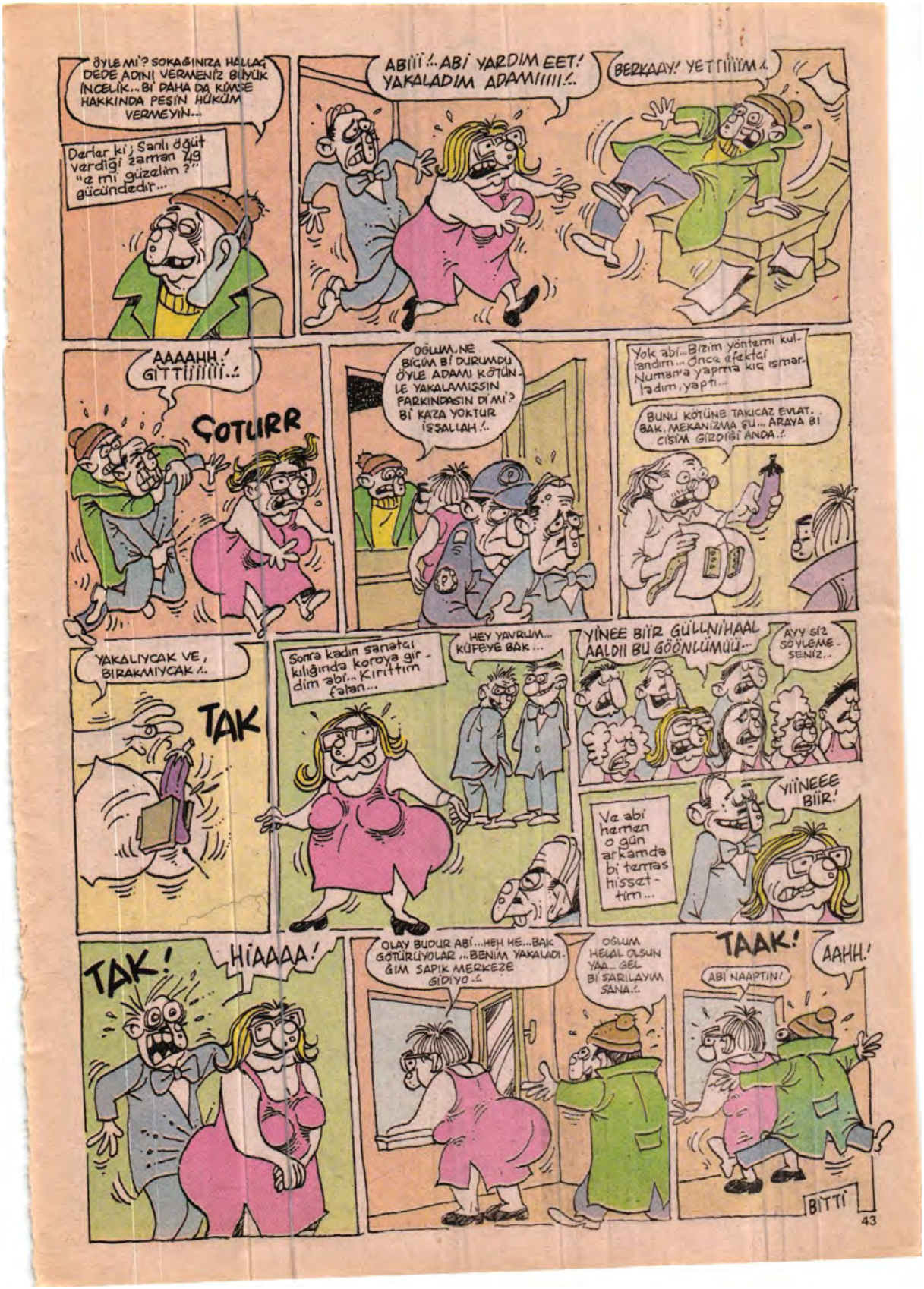
ÖYLE MI? SOKAĞINIZA HALLAÇ DEDE ADINI VERMENİZ BÜYÜK İNCELİK... BİR DAHA DA KİMSE HAKKINDA PEŞİN HÜKÜM VERMEYİN...
Derler ki; Sanlı öğüt verdiği zaman Zg "e mi güzelim?" gücündedir...
ABİİİİ!.. ABİ YARDIM EET! YAKALADIM ADAMIIIII!..
BERKAAY! YETTİİİİM!
AAAAHH! GİTTİİİİİİ..!
ÇOTURR
OĞLUM, NE BİÇİM BİR DURUMDU ÖYLE ADAMI KÖTÜNLE YAKALAMIŞSIN FARKINDASIN DI MI? BİR KAZA YOKTUR İŞSALLAH!..
Yok abi... Bizim yöntemi kullandım... Önce efektçi Numan'a yapma kıç ısmarladım, yaptı...
BUNU KÖTÜNE TAKICAZ EVLAT. BAK, MEKANİZMA ŞU... ARAYA BİR CİSİM GİRDİĞİ ANDA..!
YAKALIYCAK VE, BIRAKMIYCAK!..
TAK
Sonra kadın sanatçı kılığında koroya girdim abi... Kırıttım falan...
HEY YAVRUM... KÜFEYE BAK...
YİNEE BİİR GÜLLNİHAAL AALDII BU GÖÖNLÜMÜÜ...
AYY SİZ SÖYLEMESENİZ...
Ve abi hemen o gün arkamda bi temas hissettim...
YİİNEEE BİİR!
TAK!
HİAAAA!
OLAY BUDUR ABİ... HEH HE... BAK GÖTÜRÜYOLAR... BENİM YAKALADIĞIM SAPIK MERKEZE GİDİYO..!
OĞLUM HELAL OLSUN YAA... GEL BİR SARILAYIM SANA..!
TAAK!
ABİ NAAPTIN!
AAHH!
BİTTİ

CİHANGİR'DE BİR EV...

OKY

ASKTİİR!? O NE LAN?

NEY-NE?

TABELAYI DİYORUM OĞLUM... NEKİ BU ŞİMDİ... ALLA, ALLA...

OLASILIKLARI ARTTIRIYORUM.

ŞEVGİLİM YOK!

NASI OĞLUM OLASILIKLARI...

BAŞBAYAA... BU TABELA İLE DOLAŞTIĞUMDA GÖZÜN HERKEZ BİR SEVGİLİM OLMADIĞINI ANLIYO...

EEE...

EESİ ANLIYO İŞTE... SEVGİLİM YOK FİLAN DİYE BAARMAMAA GEREK KALMIYO ORTALIKTA.

SALAK MISIN ABİ, SEN HİHİHİHİ!.. NOLUYO SONRA PEKİ?!?

LAN... ANCAK OLASILIK DİYE BİŞEYDEN BAHSEDİYORUZ BURDA... İSTİKLAL CADDESİNDE BU TABELA İLE YÜRÜDÜĞÜNÜ DÜŞÜNSENE... HERKEZİN GÖRDÜĞÜNÜ DÜŞÜN... EĞER SENDEN HOŞLANAN BİR MANİTA VARSA UĞRAŞMADAN VERİYOR MESAJI İŞTE...

HAHAHA... OLUR ANU LAN ÖYLE ŞEY... MANYAA BAK!

NİYE Kİ OĞLUM...

LAN BAK... DİYELİM Kİ BEN BİR MANİTAYIM TAMAM MI? VE SENDEN HOŞLANIYORUM...

ALLAH KORUSUN... EEE...

VE SENİ BU TABELA İLE DOLAŞIRKEN GÖRÜYORUM... HİHİHİ, NOLUR BİLİYO MUSUN?

NOLUR!

HİHİHİHİ NOLCAK OĞLUM BİR DAHA SİTTİN SENE YÜZÜNE BAKMAM İŞTE... HİHİHİ, HANGİ KIZ İSTİKLAL CADDESİNDE BOYNUNDA SEVGİLİM YOK TABELASIYLA DOLAŞAN BİR SALAK İLA ÇIKMAK İSTERKİ HAHAHHAHA... OF BATU, YANİ BU KADAR ABAZA OLUNUR... HİHİHO HAHA!..

GÜL BAKALIM GÜL, SON GÜLEN İYİ GÜLER

TVİİİT TİİİT... TİİİİT!..

HOOOP BATLIU... GEL BAK SÜPER OLDU BU SEFER...

AA... O KİM LAN? MUHİTTİN Mİ BURDA?

BAK BURAYA YERLEŞTİRDİM YATAĞI TAM ALIYO... GÖRÜNİYO MU ORDAN?

YOK ABİ SÜPER HİÇ BİŞİY BELLİ OLMUYO!..

?!

EE... O ANDA KAMERAYI KİM ÇALIŞTIRCAK PEKİ!..

KUMANDA VAR OĞLUM, KIZA ÇAKTIRMADAN BİR ARA BASIP ÇALIŞTIRCAZ İŞTE ORDAN...

NAPIYOSUNUZ OĞLUM?!..

TVİİİT... TİİİT!..

HAH TAMAM ABİ... AMER GÖZÜ YA KESİN BİR KİLLİK ÇIKAR ŞİMDİ!...

NİYE Kİ OĞLUM O DA SEYREDİCEK İŞTE...

?

HAY-MİNİZA KOYM... NAPIYONUZ OĞLUM SÖYLESENİZE NEYE KİLLİK YAPICAM...

ÖHÖM... BU GECE BURDA PORNO ÇEKİCEZ ABİ!..

N... NASI?

BAŞBAYAA ABİ... MUHİTTİN KAMERA GETİRİ... BU GECE ÇEKİM VAR İŞTE!..

NE DİYON OĞLUM SEN YAA... NE ÇEKİMİ, KİMLE ÇEKİCEKİZ PORNO VİZE NASI?..

BİRAZDAN MUHİTTİN'İN TAVLADIĞI BİR MANİTA GELCEK EVE...

EEE...

ŞURAYA KİTAPLARIN ARASINA KAMERAYI SAKLADIK... MUHİTTİN KARIYI BAFİLERKEN KAMERA DA GİZLİCE ÇEKCEK ONLARI

GÜRK

BİR DAKKA, BİR DAKKA YA KIZ...

NASI KIZ...

KIZIN HABERİ VAR MI ABİ, BU OLAYDAN.

LAN OĞLUM KIZIN HABERİ OLSA NASI ÇEKİCEZ... GİZLİ KAMERA İŞTE... MIY MIY YAPMA, HAYRET BİŞİY!

ABİ MERAKLANMA. KIZ BU ORTAMLARDAN DİL, BİŞİY OLMAZ...

LAN AÇIKLAMA YAPMA... SEYRETMEYE GELİNCE O DA SEYRETCEK İŞTE...

LAN OĞLUM TAAAA, BİŞEY DEMİYOM... YA KIZ FARKEDERSE NOLCAK...

YOK HOCA TEŞKİLATI İYİ KURDUK. RUHU BİLE DUYMUYCAK MERAK ETME

ALLA... ALLA...

KLİNG LONG!

ALLAAAA... KIZ GELDİ... HERKEZ ODALARA ABİ... AMAN HAA GİT ÇIKARMAYIN... EVDE BENİ YALNIZ BİLİYO!..

FIIP...

A-ZUUP!..

ZUP!

ZUP!

KLİNG LONG! KLİNG LONG!

ÖHÜM... BİR SANİYE BİR SANİYE GELDİM...

TIK-TIK-TIK...

GIRRG!

MERABAA

MERABA ÇIKARMA ÇIKARMA AYAKKABILARI GİR ÖYLE... NABEBİ.

AY MUHİTTİN İNANIAMAZ BİR SOĞUK VAR DIŞARDA... ...6 TÜMÜN GATALINA KADAR TİTREDİM YAA!..

HİHİHİ... BAK ŞU ODAYA BİŞ ORDA ELEKTRİKLİ SOBA VAR... BİR ÇAY KOYM HEMEN GELİYORUM...

BIRRR... BURASI MİYMİN KİMSE YOK DUMI EVDE...

YOK YOK!

6 TÜMÜN GATALINA KADAR

6 TÜMÜN GATALI

GIRRG TRIK!..

EEE... ŞİMDİ BU KIZ GİDENE KADAR BURDA MI DURCAZ YANI?..

ULAN KIZ BİR FARKEDİCEK BAŞIMIZA İŞ ALCAZ, AKŞAM AK-ŞAM YAA!

GİDER OĞLUM BİRAZDAN MUHİTTİN HİZİ VURUŞCAM OBO!

ULAN AMMA TRİP YAPTIN BE KARDEŞİM... BİŞİY OLMAZ DİYOZ, AYARLADIK İŞTE HERŞEY!

ULAN VAY AMINA KOYM YAA... MUHİTTİN İPNESİNE BAK SEN!

NİYE Kİ, NASI?

LAN OĞLUM TAMAM HERİF ŞİMDİ KIZI BAFİLİYCEK AMA, KABAA DA SERGİLİYCEK İŞTE KAMERAYA, AÇAIP BAHAT YANI HERİF!

EEE... NEKİ SEYREDERKEN, MUHİTTİN'İN 6 TÜNE BAKCAK HALİNİ Mİ VAR?

ŞEVGİLİ

oky@leman.com.tr

ZIÇAN ADAM
KAAN ERTEM
Uçak Saat: 21:45
ANLAŞILDI ESENBOĞA... 102 MERKEZ... BIZ NORMAL ROTAMIZDA SEYREDIYORUZ EFENDIM... MUTABIK MIYIZ?.
KIROHŞ MUTABIKIZ 102 KIŞŞETTŞŞHŞŞ!..
PISTE, TAYYAREYI 10 DERECE SOLA DOĞRU YANAŞTIRIR-SAK DAHA IYI OLUR KANAATIN-DEYIM...
SIZ BILIRSINIZ EFENDIM... TAYYAREYI 10 DERECE SOLA... NOT ALDIM...
HAH ALGALAMA-YA DA BAŞLA-DIK... EVEEET,.. AZ SONRA YALIYCAM SIZI!..
Hadi buyur burdan yak!
AYRICA BEN PROFESÖR OLDUM GEÇEN GÜN... BANA ÇIÇEK DE VERDILER, ZIKICEM BELANIZI!..
HÖYT ULAN! EĞER UÇAĞI FRANKFURT'A GÖTÜRMEZSENIZ ELIM-DEKI BOMBAYI PATLATIRIM!..
BU NE YAA? HAY ALLAH!..
TAMAM TAMAM DUR... SAKIN OL...
DOMP!
BEN AYŞE'YI SEVIYORUM ULAN ANLIYOR MUSUNUZ, DINGILLER, SEVIYORUM ONU!. TAPIYORUM ULAN... SEVIYORUM ULAAAN!..
SAKIN OL EVLADIM HEYECAN-LANMA!..
SIZE ŞARKI DA SÖYLEYEBILIRIM... SEVIYORUUUM O MAVII GÖZ-LERINNDEEN ♫
BELKI KONUŞARAK BIR UZLAŞMA SAĞLAYABILI-RIM?!
VAAY! ARKADAN DOLANIP ÜÇ PUAN ALMA-YA ÇALIŞMAK HAA?.
Zop!
ULAN BEN BU BOMBAYI ŞIMDI SENIN AĞZINA SOKUP ORADA PATLATMAZ MIYIM LAN? HA?!
BÖDÖF!!!
SAYIN YOLCULARIMIZ, ENDIŞELENICEK HERHANGI BIR DURUM YOKTUR... TEHLIKE GEÇMIŞTIR...
BIRAVOO! ŞAK! ŞAK ŞAK ŞAK ŞAK BIRAVOOO! ŞAK ŞAK ŞAK!
15 Dakika sonra...
YAA HERIF IYI GÜZEL IŞI HALLETTI AMA ORTALIĞI DA FENA KOKUTTU YANI...
ABI CAM FILAN DA AÇILMIYO KI SITTIĞIMIN UÇAĞINDA!..
NEYSE DAYAN IKI ÜÇ DAKIKA DAHA... INDIKTEN SONRA KAPILARI AÇARLAR...

TÜRK GENCİ YARDI ATTI
İstanbul-Ankara uçağında dün...
HÜRNİYET
BÖYLESİ BİN YILDA BİR ANCAK OLUR...
Dün gece İstanbul-Ankara uçağında olan
ZABAH
ZIÇARAK KURTARDI...
yet
İniş geçtiği sırada pilot kabinine giren saldırgan...
Nişantaşı Saat 18:23
BU HARBİDEN AFRİKA İŞİ MİLAN ERTUĞRUL ?..
YAA NE AFRİKASI? BURDA AKSARAY'DA Bİ MARANGOZ VAR ...
...ONA YAPTIRTIYORUM... Bİ DE AFRİKA'YLA FİLAN MI UĞRAŞICAM ?..
KAÇ PARA YAZIYO LAN BURDA ?.. NE BU 10 DOLAR MI ?..
NE 10 DOLARI ?.. 100 DOLAR YAZIYO, OKUNMUYOR MU ? İYİ BAK !..
VAY BEE... ABİ BUNUN MALİYETİ NEDİR Kİ ?..
MALİYETİ YOK! SADECE KÂR VAR. MARANGOZUN PARASINI DA ALTI AY SONRA VERİYORUM ...
E ABİ GEL SENİNLE BU İŞİ YAPALIM... BAK SANA BUNLARDAN YAPTIRAYIM, YAĞLI BOYA FİLAN YAPTIRAYIM...
İYİ DE GÜZELİM, BUNLARA OTANTİK HAVASI VERMEN GEREKİYO... İNSANLARIN YUTMASI LAZIM BU OLAYI...
ABİ GEREKİRSE HEYKELLERİN ALTINA SAHTE ETİKET YAPIŞTIRIRİZ... AFRİKA MALI FİLAN DİYE...
BAK BU OLUR... ÇÜNKÜ BAZILARI KALDIRIP BAKIYO, İNCELİYO...
HALLEDERİZ ABİ... O KOLAY.. BAŞKA İSTEDİĞİN ŞİPESİYAL BİŞİ VAR MI ?..
BONCUKLU MONCUKLU BİŞEYLER YAPTIRIRSAN ONLARI DA PERU İŞİ DİYE KAKALARIM...
PERU ARJANTİN NEYSE, BEN KÖYLÜLERE YAPTIRIYORUM O BONCUKLARI BEŞ YÜZ BİN LİRAYA YAPIYORLAR TANESİNİ...
İYİ BİZ DE ONBEŞ YİRMİ MİLYONA SATARIZ TEMİZ KÂR BIRAKIR...
BÖDÖF!!
ANTİKACI PATLADI LAN YETİŞİN !..
NEMİŞ LAN BÖYLE ?. BOK MU SATIYORMUŞ BUNLAR YAA ?!
SERİ ZIÇIŞLAR !
ABİ ÜÇ SENE UĞRAŞTIM ŞÖYLE BİR HAP YAPTIM, ÖRNEĞİN GECE ALKOLÜ ARABA SÜRÜYORSUN DİMİ ?.. POLİS ÇEVİRDİ, ARABAYI BAĞLIYACAK... SANA O ALETİ ÜFLETMEYE ÇALIŞIYORLAR FİLAN... BU HAPTAN BİR...
...TANE AT ABİ, O ALETİN İBRESİ OYNARSA ANAMI ZİKSİNLER... İBRE SIFIRI GÖSTERİR ABİ... BU HAPIN ÖZELLİĞİ BUDUR... ALKOLÜ GÖSTERMEZ...
BÖDÖF!

YALNIZLIK SAVAŞÇILARI
ROBINSON CRUSOE & CUMA
FURCAN YORT

MALZEMELERİN HEPSİNİ TEKNEYE YÜKLEDİM ABİJİM, SENİN SANDIK DE TAMAMSA... ABİ.?! ROBİNSON ABİ.?

HAA ?.. EE... ŞEY, TAMAM.. SEN İN AŞAĞIYA, GELİYORUM BEN BİRAZDAN...

ABİJİM Bİ DAKKE, BANE BAKSANE Bİ, NİYA KAÇIRIYOSİN YUSUNİ?. AĞLAMIŞSİN SAN.. ROBİNSON ABİ NOLDİ?..
NE AĞLAMASI LAN, GÖZÜME BİŞEY KAÇTI SADECE EŞYALARI TOPLARKEN... İŞİNE BAK SEN..

ANLIYORUM ABİJİM SANI, GERÇEKTAN KOLAY DAĞIL SANIN İŞİN... BUNDA YIL SONRE AYRILIK... AMA MAĞDEM ÜZÜLEJEKSİN, İSTARSEN GİTMAYELİM BE ABİJİM, VAZGEÇELİM HAA, NA DARSIN...

VAZGEÇEMEYİZ CUMA.. YILLARCA BU ADADAN KURTULUŞUMU BEKLEDİM BEN, AMA, BEKLERKEN FARKINDA OLMADAN ALIŞTIM BURAYA, BELKİ BURALI OLDUM.. HAKLISIN, AYRILMAK KOYUYOR ADAMA AMA... AMA GEÇENLERDE NE DÜŞÜNDÜM BİLİYOR MUSUN CUMA?..

YALNIZIZ OĞLUM, O KADAR YALNIZIZ Kİ, BİRİMİZ ÖLSEK, CENAZEYİ DİĞERİMİZ KALDIRIR, PEKİ YA SONRA?.. DİĞERİMİZ ÖLDÜĞÜNDE, ONUN BEDENİNİ TOPRAĞA GÖMEBİLECEK BİRİ BİLE OLMAYACAK, ANLIYO MUSUN BENİ? HER ŞEYDEN ÇOK, BUNUN İÇİN İSTİYORUM GİTMEYİ..

ANLIYORUM ROBİNSON ABİ, ANLIYORUM... BU HİÇ AKLIMA GELMEMİŞTİ BİLA, O KADER DÜŞÜNJELİSİN Kİ...
ÇEK ELİNİ OMUZUMDAN, YAVSAMA HEMEN..

HAYVANLARI BAHÇEDA BAŞIBOŞ BIRAKMANI DA HİÇ ANLAYAMADIM HAA, NE YAPACAKLER BURADE TEK BAŞLARINA. HİÇ OLMASSA ŞU MAYHANIRIN İPLERİNİ ÇÖZ BARI...
OĞLUM BAKARSIN GERİ DÖNMEK ZORUNDA KALIRIZ, TAKILSINLAR İŞTE BURALARDA BÖYLECE ?..

YA DÖNMEZSEK?.. YAZIK DAĞIL MI HAYVANLARE, HAYATLARININ SONUNA KADER MAPUS OLACAKLER BU ADAYE...
BANA NEE.. BANA NEE.. BEN YILLARCA HAPİS OLMUŞUM, SENİN ŞU HAYVANLARA ACIDIĞIN KADAR BİLE KİMSE ACIMADI BANA...

YAV HİÇ OLMASSA ŞU ALEKSİ GÖTİRELİM, KAŞ YILLIK SAĞDIK KÖPEĞİNDİR, BARI ONI BIRAKMA BURADE...
ZATEN SANA BIRAKSAK HEPSİNİ GÖTÜRÜRSÜN, NUH'UN GEMİSİNE DÖNDÜRÜRSÜN TEKNEYİ... YÜRÜ HADI YÜRÜÜÜ... ADAMIN KAFASINI BOZMA...

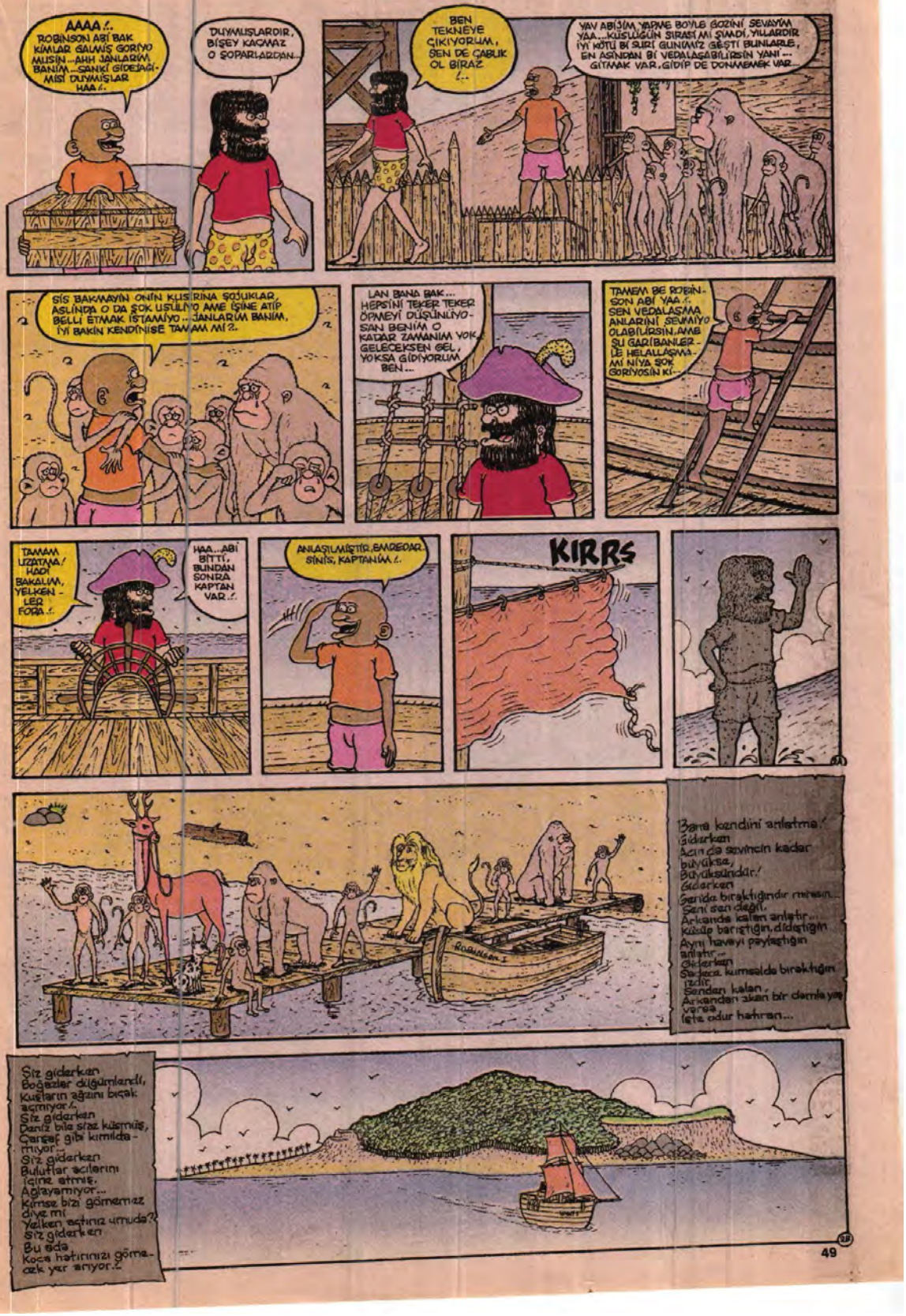
AAAA !.. ROBINSON ABİ BAK KİMLAR GALMİŞ GORYO MUSUN...AHH JANLARIM, BANIM...SANKİ GIDEJAĞ-MİSİ DUYMUŞLAR HAA !..
DUYMUŞLARDIR, BİŞEY KAÇMAZ O ŞOPARLARDAN...
BEN TEKNEYE ÇIKIYORUM, SEN DE ÇABUK OL BİRAZ !..
YAV ABİJİM YAPME BOYLE GOZİNİ SEVAYM YAA...KUSLUĞUN SIRASI MI ŞIMDI, YILLARDIR İYİ KOTU Bİ SURI GUNUMUZ GEŞTİ BUNLARLE, EN ASINDAN Bİ VEDALAŞABİLİRSİN YANI... GİTMAK VAR, GİDİP DE DONMEMEK VAR...
SİS BAKMAYIN ONİN KUSURUNA SOŞUKLAR, ASLINDA O DA ŞOK USULLYO AME İŞİNE ATIP BELLI ETMAK İSTAMIYO... JANLARIM BANIM, İYİ BAKIN KENDİNİSE TAMAM MI ?..
LAN BANA BAK... HEPSİNİ TEKER TEKER ÖPMEYİ DÜŞÜNLIYO-SAN BENİM O KADAR ZAMANIM YOK. GELECEKSEN GEL, YOKSA GİDİYORUM BEN...
TAMEM BE ROBİN-SON ABİ YAA !.. SEN VEDALAŞMA ANLARINI SEVMİYO OLABİLİRSİN. AMB ŞU GARİBANLER-LE HELALLAŞMA-MI NİYA ŞOK GORİYOSİN KI...
TAMAM UZATMA! HADİ BAKALIM, YELKEN-LER FORA !..
HAA...ABİ BİTTİ, BUNDAN SONRA KAPTAN VAR !..
ANLAŞILMIŞTIR. BAREDAR SİNİS, KAPTANIM !..
KIRRS
Bana kendini anlatma.
Giderken
Acın da sevincin kadar
büyükse,
Büyüksündür.
Giderken
Sende bıraktığındır mirasın...
Seni sen değil,
Arkanda kalan anlatır...
Küsüp barıştığın, dilediğin
Aynı havayı paylaştığın
anlatır...
Giderken
Sadece kumsalda bıraktığın
izdir,
Senden kalan,
Arkanden akan bir damla yaş
varsa
İşte odur hatıran...
Siz giderken
Boğazlar düğümlendi,
Kuşların ağzını bıçak
açmıyor !..
Siz giderken
Deniz bile size küsmüş,
Çarşaf gibi kımılda-
mıyor...
Siz giderken
Bulutlar acılarını
içine atmış.
Ağlayamıyor...
Kimse bizi görmez
diye mi
Yelken açtınız umuda?
Siz giderken
Bu sefa
Koca hatıranızı göma-
cak yer arıyor...
49

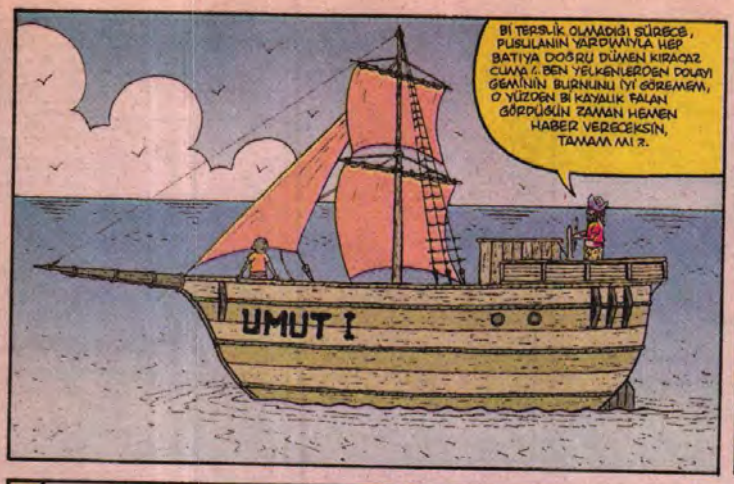
UMUT I
BI TERSLIK OLMADIĞI SÜRECE, PUSULANIN YARDIMIYLA HEP BATIYA DOĞRU DÜMEN KIRACAZ CUMA !. BEN YELKENLERDEN DOLAYI GEMİNİN BURNUNU İYİ GÖREMEM, O YÜZDEN BI KAYALIK FALAN GÖRDÜĞÜN ZAMAN HEMEN HABER VERECEKSİN, TAMAM MI ?.

BIZI EN AZ ÜÇ AY IDARE EDECEK KADAR ERZAĞIMIZ VAR. BI FIRTINAYA FALAN YAKALANMA - DIĞIMIZ SÜRECE İLLAKİ BI YERE AYAK BASARIZ, ALLAH KERİM..
SSS...NE O LAN, DALDIN GİTTİN YINE, DİNLEMİYO MUSUN BENİ ?.

SADEJA DUŞİNİYORİM ROBİNS...ŞEY YANİ KAPTAN !.. GİDİYORİS AME NERAYE GİTTİĞİMİSİ BİLE BİLMİYORİS .!..

E OĞLUM GİDİNCE GÖRECEZ İŞTE, NEREYE GİTTİĞİMİZİ,... Bİ ŞEKİLDE KURTULALIM DA NERESİ OLURSA OLSUN, SONRA İLK FIRSATTA KAPAĞI İNGİLTERE'YE ATARİZ...BENİM MEMLEKETE, YORKŞAYR'A GİDEBİ'Z BERABER !...

YA SONRE, SONRE NOLAJAK ? SEN SEVDİKLARİNA, TANIDIKLARINA KAVŞA - JAKSIN, YA BEN ?. BEN DE ARTIK EBEDİYAN GOREMİYACEM YAKINLARİMİ... KEŞKEM BİSİM MEMLE - KETE DUŞSE YOLİMİZ... HEM BİSİM ORASI DAHA YAKİNDİR BURAYE !...

Bİ GORSEN, O KADER GUSELDİR Kİ BİSİM MEMLE - KET...AH ULEN AHH .!.. NA GUNLARDI BEE... SOŞUK - LUĞUM GALDİ AKLİMA...

Hatırlayabildiğim en eski şey, kırtık - dan kaçıyırdı...O şamanlar beş yaşın - da falandım... Kırtık lafını duyinca ak - lim başımdan gıdardı, hemen ormanın İçine kaçardım.

BUTİN KABİLE SEFARBER OLIP BANİ ARAMAYE BAŞLARLARDI, O KADER ŞOK KORKARDIM Kİ KIR - TIK'TEN BASEN Bİ KAÇ GUN ORMANDA YATTI - ĞIM OLIRDI...
KIRTIK DEDİĞİN ŞEY NE LAN, HAYVAN FALAN MI ?.

YOK BE ABİJİM, BİSİM ORALARDA ADEDİTİR, SOŞUKKEN BÖYLE SKİNİN LÜLÜNDAN ASILIK KESARLAR, KIRTIK DANIR ONE...

HAA, DUYMUŞTUM ONU, ASYA VE AFRİKA'DA YAŞAYAN MUSLUMANLA - RIN DA BENZER Bİ GELENEKLERİ VAR... SÜNNET DİYOSUN YANİ...

Her neysa işte...En sonunda butun kabila bir olip bani yakalamişlardı...Kaşmayim diya da iyiyenz bağlamişlardı... Bisim orada kırtık olince ağlanje yapilirdi, kırtık olajak şoşuğu ata bindirirlardı... Zırıl zırıl ağladığımı hatırlarım...
ÜÜEEAAA ! HAJANASAKA SUO MIII !.. (Üüeeaaa ! Hepinizin mına koyim)

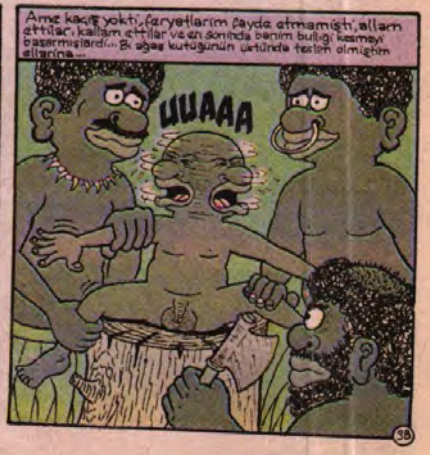
Ama kaçış yokti, faryatlarim fayda etmamişti, allam ettilar, kallam ettilar ve en sonunda benim buliği kesmeyi basarmişlardı... Bi ağaç kutüğünün üstünde teslim olmiğim ellarina...
UUAAA

BEŞ YAŞINDAKİ ÇOCUĞA BUNU YAPIYOLARSA, BENİ YAKALASALAR KİMBİLİR NE YAPAR-LAR? AMA ŞEY ÇOK ENTERESAN, YANİ KESMİŞ OLMALARI NASIL BİŞEY OLDUĞUNU ESKİDEN DE HEP MERAK EDERDİM. KESİTİKTEN SONRA HALÂ NASI ÇALIŞIR O MAKİNE, AKLIM ERMEZ...
ABİJİM, BİLİYOSİN, ADAMIN BAŞINA NA GALİRSA YA MERAK-TEN, YA DE YAREK-TEN GALİR DAMİŞLAR, AMA HİÇ MERAK ETMA, MAKİNELAR MUNTAZAMEN ÇA-LIŞMAYE DEVAM EDARLER, HEMİ DA ESKİSİNDAN DAHE İYİ...

EE... Bİ... BİŞEY YAPSANA LAN!. Bİ GÖSTERSENE, BAKIM Bİ NASIL BİŞEY OLDUĞUNA, YANİ KESİLDİKTEN SONRA NEYE BENZİYO, ONU ŞEYAPTIM... HANİ YANİ...

AMEN BE ABİJİM, LAFI BUNİN İŞİN Mİ EVALAYIP GEVA-LIYOŞİN SABAHTAN BARI... GÖSTERTİ-RİM AME KORKARSEN KARIŞMEM HAA...

AHA! BUYİR AL ABİJİM. MALSEME-MİŞ BUDİR İŞTA, GORDİN Mİ ŞİMDİ, KESİLİNİA BÖYLE OLİYOR İŞTA. TAMEM Mİ?.
HMMMM!. İYİ... TAMAM EYVALLAH!...

NOLDİ BE KAPTAN?. CANİN SIKİLDİ BİRDAN!. BANİM KARA YILANİ GORİNCA BOZİLDİN BİRAS, SANİNKİNA BASIYO HERALDA UZİNLİKTA ÖYLE Mİ?.

NE BASACAK LAN, ÇIKARIR GÖSTERİRDİM ŞİMDİ AMA YAŞIMIZA BAŞIMIZA YAKIŞMAZ, YOKSA UZUNLUKTA DA YERİM, KALINLIKTA DA... UZATMA DA DEVAM ET SEN MUHABBETİNE...

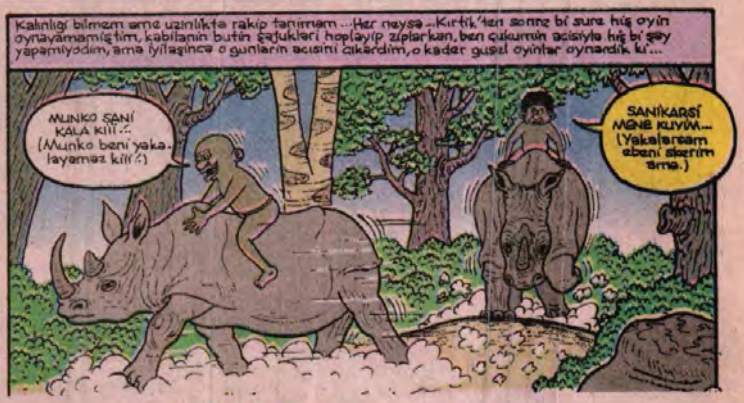
Kalınlığı bilmem ame uzınlıkta rakip tanımam... Her neysa... Kırtık'ten sonra bi sure hiç oyın oynayamamıştım, kabilanın butün şajukları hoplayıp zıplarkan, ben çukumun acısıyla hiç bi şey yapamıyodım, ama iyilaşınca o gunların acısını çıkardım, o kader guzel oyınlar oynadık ki...
MUNKO SANİ KALA KİLİ!.. (Munko beni yaka-layamaz kili!.)
SANİKARSİ MENE KUVVİM... (Yakalarsam ebani sizerim ama.)

Ahh anam ahh! Anamın guzel yemekları... Şok guzel yılan dolması yapardı anam, yılanın işini aylık-lar marjımakla doldırırdı, bi guzel haştardı sonra da... Akıllı bi şajuk oldugım ıçın ben de bazen yardım edardım ona...
MAJA KURSA HAMİ SINA KUŞİ (Oglusu buyumuş de yine ne getirmiş böyle...)
MİJORSİ BALAMA İŞİRİM HAMİ (Kızartmasını sevmiyorı, dolmasını ya-palım anne...)

BU ARADA SENİN ORADAKİ GERÇEK ADIN NEYDİ LAN?.
YAA BOŞVER ABİJİM ONİ, YILLARDIR SORMAMISSİN, ŞİMDİ Mİ GALDİ AKLINA, HEM SÖYLESEM DALGA GEÇARSIN SAN...
NE DALGA GEÇECEM OĞLUM, İSMLE DALGA GEÇİLİR MI, MERAK ETTİM, SÖYLESENE!?
BAK GULMEK YOK! ADIM EBE... PUŞTİ!.. PUŞTİYOİ!..
PUŞTİ MİŞ?..

PPPP... PPUAHH HAH HAH HAAA..!.
PUŞTİ HAA?.
PUŞTİ!..

Yaa usatma işte... Bi gun ormanda şok ajayıp bi şay gormıştım... Basım lokti amjeyle Koji yangeyi baci yaparlarkene yakalamıştım ame o zamanlar şojuk oldugım ıçın bi şay anlamamıştım... Ne yapıyorlar diya şok merak etmıştım...
MAJATU KİNA SİMİNİ HAR (Çabuk ol, bi gören olacak...)
KİNAJİ SUO Mİ, MİRATAMİ KONSANTO (Gorenin... mine koyum, bozma konsantremi!)

Gördüğümü hemen babama anlatıp ne olduğunu sormuştum, o da bana mis erkek erkeğe bi muhabbet yapmanın sanmanın geldiğini söyleyip, bişayler anlatmaya çalışmıştı, ama ben yine de pek bişey anlayamamıştım...

MINASTA HERE SI NALI KAP TURI TEMBIS (Bu hayatta yapılabilecek en güzel şey işte budur oğlum.)

PUMP PUMP PUMP

Biras daha buyidiktan sonra bi gün şelalenin orada bişey gördüm kaptan.! Dünyanın en güzel şeyi duruyordu karşımda, hemi de sırf çıplak. Gıdıya onu seyrettim, sudan yanı çıkmış ıslak vujudunu baktım gırıl gırıl...

Mamitanın şaftalisini görünce bana bişeyler oldu, böyle birden, benim bütün hava-landığını farkettim... Işte orada anladım yıllar önce babamın bana anlatmaya çalıştığı şeyi...

Oraşıkta aşık oldum o kısa, şarpıldım yanı... Hemen mamitanın peşine takıldım... Ormanda takip attım onı... Sonra bi çiçek gönderttim başkasıyla, ama anlamadı embesil.!

HOLI SE MIJA (Bu da ne?)

JASI JASIII (Canım canım.)

MUCK

Kimdir, kimlerdendir diye bi araştırdım, adı Janlaymış... Bisim aşağı mahalleden... Geceler boyi hiç uykı uyumadan sahilda onı düşündüğüm çok olmuştur...

İŞI BILMIYOSUN KI SEN, BAŞKASIYLA ÇIÇEK GÖNDERILIR MI, ÇIKICAKTIN KARŞI-SINA ASLANLAR GIBI, IŞTE BURDAYAM, GELDIM DIYECEK-TIN, ESARETINE TALIBIM DIYE-CEKTIN.!

BEN DE TAM ÖYLE BIŞEY-LAR DEMAYI DÜŞÜNIYODUM AMA, BAŞKA GALIŞMELAR OLDI.!

Bisim adanın biras ötesinde, başka bi dost kabila vardı... Çok iyi anlaşırdık onlarlan, ama bi gün bisim kabilesinden birinin parmağını o kabilanın bi kopağı koparmış ve yemiş...

Bişte dişe, kanı kan vardır... Bişim kabile onlanın kabilesinden birinin parmağını diyet olarak istadı... Ama karşı kabilenin reisi çok terbiyesizce bi karşılık vermiş bisim elçiye...

GIJA KANSI MI SUNA, HIMI JARKA GIJA, HIMI (Parmak mı istiyonuz, alın size parmak, al.!

Sonra bisimkiler meselayı bi namus davası yaptılar ve bi geçe gişiye o kabilanın adasına intikam almaya gittiler...

Geçekeyin yakaladıkları birinin parmağını koparıp yemişler... Tabi bütün kabila bunı öğrenince çok sinirlanmışlar... Sonra bu iş iyiyane buyidi, onlar da bisim adaya galıp yakaladıklarının parmağını koparıp yadiler...

AAAA!

Her iki kabile da karşı tarafın adamını gördüğü yerde parmağını koparıp yemeye başladı, or-talıkta bi şuri parmaksız adamlar dolaşıyodı... Artık iş çığrından çıkmıştı ve çok eski dost olan bu iki kabila savaşmaya başladı...

MÖÜÜ KI HEMASU (Savaşa hazır mısınız?)

HEMASUUUUU.!.. (Hazırız!)

Yıllarca çok kanlı savaşlar oldu, her iki kabileden de çok kişi ölüdü... Benim manita olayı da tabii ki biraz gumburtiye gitti bu kargaşadı... Savaşlar bittikten sonra da düşmanlık devam etti tabii...

Aslında pekte yanyamalık falan yoktu, ama bu parmak olayından sonra iş biraz daha buyudü ve iki kabileye de karşı taraftan yakaladığı adamı kesip yemeye başladı... İki kabile için de en büyük zevk karşı tarafın adamını yemek olmuştu...

KAM BİL SA SİNA (Çekseniz bi nefes tütünden.)

MES KUMBO TA LUJA (Canım işte.. mayıs yazmek zor geldi...)

Nİ KOLİ MON BULU (Bu seferki yağlıydı biraz.)

Benim bi amcamın oğlu vardı, adı Keşteydi rahmetlinin... Başıma taş geldiyse onun yüzünden geldi sanki...

KOMO JİMON HOJA KA (Hadi lan gel işte sen de.)

YAA MOHOJİKA YAA... (Yaa saçmalama yaa.)

Biraz deli doldu bi şöyle gezelayın gösteriye karşı kabilenin adasına gitmaye ikna etmişti beni...

HOŞA Nİ KULİ JİMONİ... (Oğlum korkma lan çok eğlenecez.)

YA KOLUMUSİ? (Ya görürlerse?)

O kabilenin topraklarına sıgıp sıgıp geri dönecektik, haa niye diye sorma sakın, o amcamın oğluna uyup, eğlence olsun diye böyle bi bok yedik işte ve yakalandık...

MİSANİ HOLLI KU DAŞİ? (Napıyorsunuz lan siz orda?)

HUMJA KO GUSİ (Şimdi şeşlik işte.)

Karşı kabilenin adamları meğersem yakaladıklarını bi başka adaya götürüp yiyolarmış, piknik gibim yani... Bizi de piknik turbası gibin başlayıp oraya götürmüş ardı...

BİZİ MONO KU HALLİJA (Kusura bakma bu, amcaoğlu.)

KOLİ HALLİJANA KUYIM (Senin gibi amcaoğlunu sikiim.)

ŞEN YAT KALK DUA ET DE, ADAMLARIN O PİKNİĞİ BENİM ADADA YAPTIKLARINA ŞÜKRET, YOKSA O GÜN YEYİP ERTESİ GÜN BOK DİYE SIÇARLARDI SENİ... ALLAHTAN BİZ KOŞTUK MADRİNA DA KURTARDIK!

VALLA ABİJİM O GUNI HATIRLADIM DA, AMCAMIN OĞLUNI OLDURDÜKLERİ GİBİN OLDUREJEKLARDI BANI, SAGOL ABİJİM, ALLAH RAZI OLSIN!

HAH! ADAM OL ŞÖYLE. AFFERİM. HADİ BAKALIM ŞİMDİ HAVA KARARMADAN DEMİR AT DA, YELKENLERİ TOPLAYIVER, HADİ BAKİİM!

SEVGİLİ GÜNLÜK

Bugün nihayet yola çıktık, ve gördüğün gibi seni de yanıma aldım. (Biz bi söz verdiymak tufeniz, oğlum!) İçtiyorum olan üç, beş parça şeye bide yiyecek erzaklarımın dışındaki her şeyi adada bırakıtım, basimin gözümün sadakası olsun dedim... Aslında bu bizim Cuma gebeğini de bırakacaktım hayvan kardeşleriyle birlikte ama, yolda eğlencelik çaraz olur diye onu da aldım yanıma... Yolculuğu soracak olursan, tekne tek direkli olmasına rağmen, iki yelkenle bugün bayağı bi yol aldık diyebilirim sana, batıya doğru kaptırdık gidiyoruz işte artık bugün... Ne kadar doğrudur bilemem ama, aldığımız kadar bizi onun anlattığı vakıf yanyamaların eline düşürmesin Allah inşallah... Bu arada bizimkisi meğersem sünnetliymiş la, biliyon mu? Çıkarıp gösterdi bide hergele... Hani bak az kalsın unutuyordum, bizim gebeğin gerçek adı da Pişti'ymiş, pişt'lük çağrışımı bayağı bi eskiye dayanıyomuş yani ipnenin... Neyse, tekneyi nasıl güzel kullandığımı anlatamamı sana günlük, dümeni öyle bi kıvıyorum ki, dalgaların belinde balina gırasını şaşıyorum... İşte böyle, yelkenler fıra, çıktık yola be dostum. Yerin görüşmek üzere, hoşçakal kanka!

Not: Bu arada Cumanın dalgayı soracak olursan, bayağı kıdıkdı, benimkiyle kıyaslanamaz: bile, anne boyuna inik haliyle. Basarım her ortamda...

ROBİNSON CRUSOE
22 Ocak 1671

e-mail'i soracak olursanız robivecuma@yahoo.com derim size... Daha ne diyim?
GÜRCAN YURT

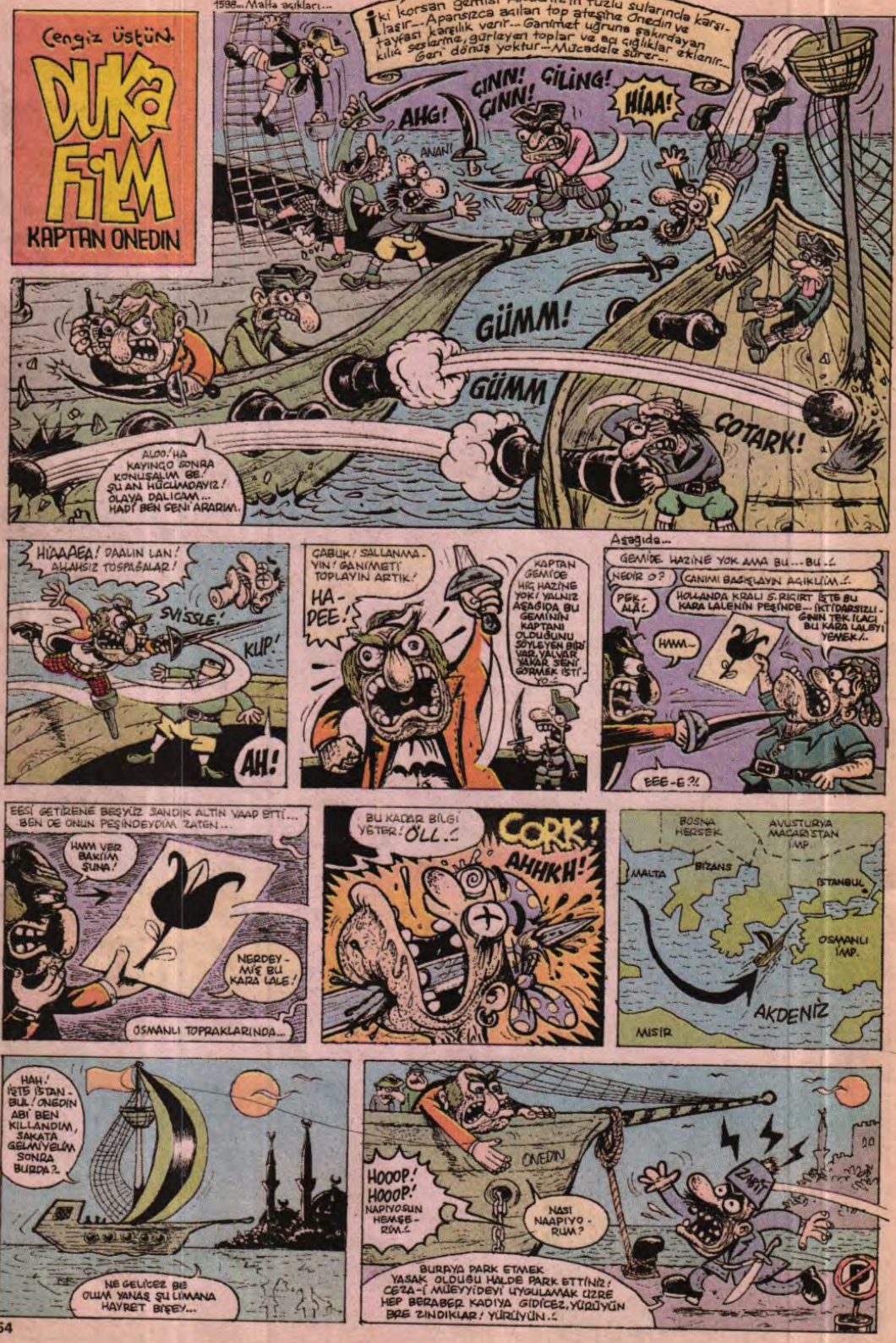
Cengiz Üstün
DUKA FİLM
KAPTAN ONEDİN
1598... Malta açıkları...
İki korsan gemisi Akdeniz'in tuzlu sularında karşılaşır... Apansızca açılan top ateşine Onedin ve tayfası karşılık verir... Ganimet uğruna şakırdayan kılıç seslerine, gürleyen toplar ve acı çığlıklar eklenir... Geri dönüş yoktur... Mücadele sürer...
AHG!
ÇINN! ÇINN!
ÇİLİNG!
HİAA!
ANANI
GÜMM!
GÜMM
ÇOTARK!
ALOO! HA KAYINÇO SONRA KONUŞALIM BE! ŞU AN HÜCÜMDAYIZ! OLAYA DALIÇAM... HADİ BEN SENİ ARARIM.
HİAAAEA! DAALIN LAN! ALLAHSIZ TOSPAĞALAR!
SVİSSLE!
KLIP!
AH!
ÇABUK! SALLANMA-YIN! GANİMETİ TOPLAYIN ARTIK!
HA-DEE!
KAPTAN GEMİDE HİÇ HAZİNE YOK! YALNIZ AŞAĞIDA BU GEMİNİN KAPTANI OLDUĞUNU SÖYLEYEN BİRİ VAR. YALNIZ SANA SENİ GÖRMEK İSTİYO...
Aşağıda...
GEMİDE HAZİNE YOK AMA BU... BU...!
NEDİR O?
GANİMİ BAŞKALAYIN AÇIKLIM...!
PEK-ALA!
HOLLANDA KRALI 5. RICIRT İŞTE BU KARA LALENİN PEŞİNDE... İKTİDARSIZLIĞININ TEK İLACI BU KARA LALEYİ YEMEK!..
HAMI...
EEE-E?!
EESİ GETİRENE BEŞYÜZ SANDIK ALTIN VAAD ETTİ... BEN DE ONUN PEŞİNDEYDİM ZATEN...
HAM VER BAKIM ŞUNA!
NERDEY-MİŞ BU KARA LALE!
OSMANLI TOPRAKLARINDA...
BU KADAR BİLGİ YETER! ÖLL...!
ÇORK!
AHHKH!
BOSNA HERSEK
AVUSTURYA MACARİSTAN İMP.
MALTA
BİZANS
İSTANBUL
OSMANLI İMP.
AKDENİZ
MISIR
HAH! İŞTE İSTANBUL! ONEDİN ABİ BEN KILLANDIM, SAKATA GELMİYELİM SONRA BURDA?
NE GELİCEZ BE OLUM YANAŞ ŞU LİMANA HAYRET BİŞEY...
ONEDİN
HOOOP! HOOOP! NAPIYOSUN HEMŞE-RİM...!
NASI NAAPIYO-RUM?
ZANKT
BURAYA PARK ETMEK YASAK OLDUĞU HALDE PARK ETTİNİZ! CEZA-İ MÜEYYİDEYİ UYGULAMAK ÜZRE HEP BERABER KADIYA GİDİCEZ, YÜRÜYÜN BRE ZINDIKLAR! YÜRÜYÜN...!

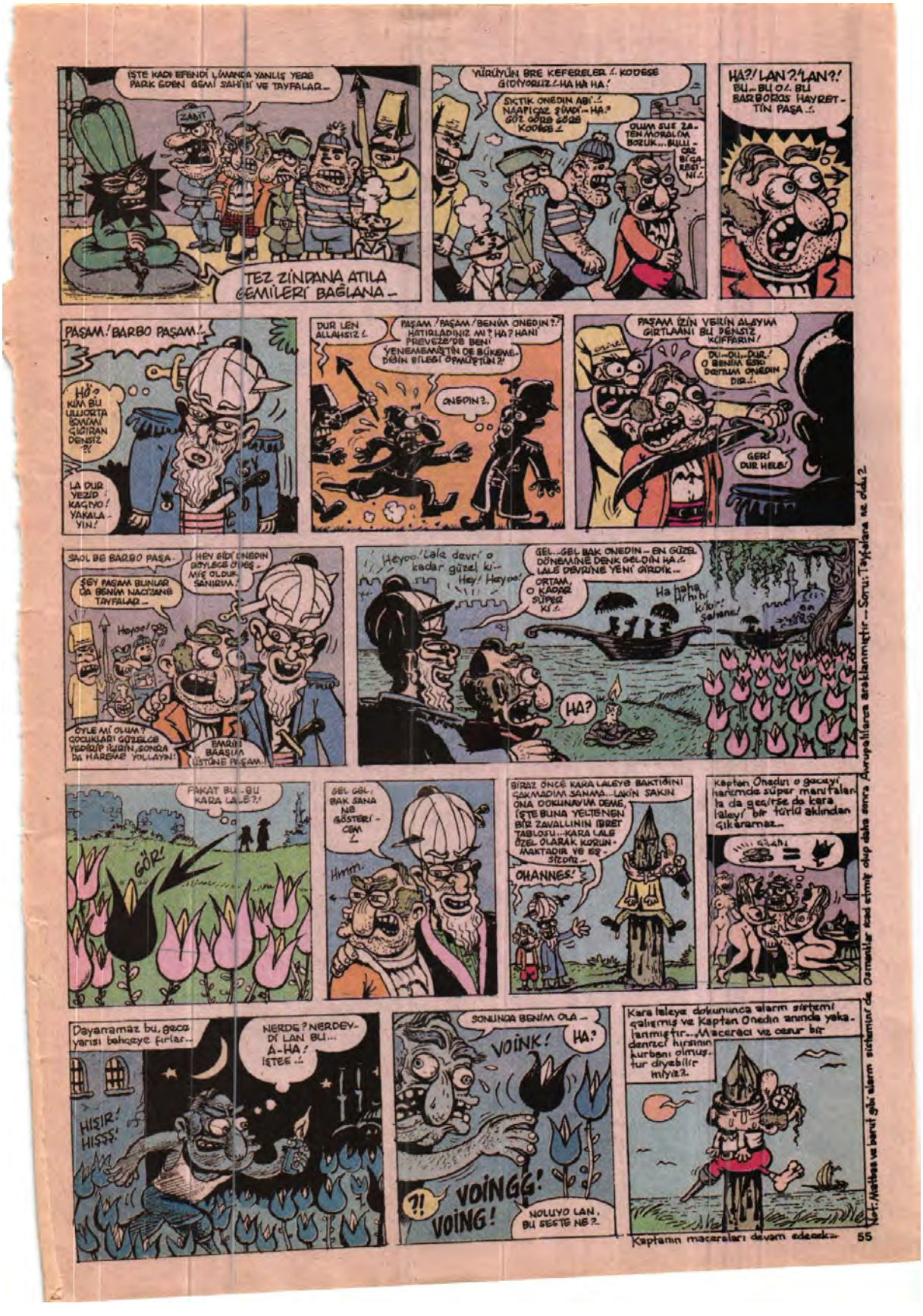
İŞTE KADI EFENDİ LİMANDA YANLIŞ YERE PARK EDEN GEMİ SAHİBİ VE TAYFALAR...
ZABİT
TEZ ZİNDANA ATILA GEMİLERİ BAĞLANA...
YÜRÜYÜN BRE KEFERELER.. KODESE GİDİYORUZ.. HA HA HA!
SIKTIK ONEDIN ABİ.. NAAPICAZ ŞİMDİ... HA? GÖZ GÖRE GÖRE KODESE..
OLUM SUÇ ZATEN MORALİM BOZUK... BULLICAZ BİÇARESİNİ..
HA?! LAN?! LAN?! BU... BU O.. BU BARBOROS HAYRETTİN PAŞA..
PAŞAM! BARBO PAŞAM!..
HÖ? O KİM BU ULUORTA ŞAMAN ÇIKTIRAN DENSİZ?!
LA DUR YEZİD! KAÇIYO! YAKALAYIN!
DUR LEN ALLAHSIZ..
PAŞAM! PAŞAM! BENİM ONEDIN?! HATIRLADINIZ MI? HA? HANİ PREVEZE'DE BENİ YENEMEMİŞTİN DE BÜKÜMEDİĞİN BİLEĞİ ÖPMÜŞTÜN?!
ONEDIN?..
PAŞAM İZİN VERİN ALAYIM GIRTLAĞINI BU DENSİZ KÖFFARIN!
DU... DU... DUR.. O BENİM ESKİ DOSTUM ONEDIN DIR..!
GERİ DUR HELE!
SAOL BE BARBO PAŞA.
ŞEY PAŞAM BUNLAR DA BENİM NACİZANE TAYFALAR...
HEY GİDİ ONEDIN BÖYLESE DÜŞMEŞ OLDUK SANIRIM..
Hayoo!
ÖYLE Mİ OLUM? ÇOCUKLARI GÜZELCE YEDİR/P İŞİN SONRA DA HAREME YOLLAYIN!
EMRİN BAŞIM ÜSTÜNE PAŞAM!..
Hayoo! Lale devri o kadar güzel ki... Hey! Hayoo!
GEL... GEL BAK ONEDIN... EN GÜZEL DÜNEMİNE DENK GELDİN HA.. LALE DEVRİNE YENİ GİRDİK...
ORTAM, O KADAR SÜPER KI..
Ha haha hihihi kikiri... salame!
HA?
FAKAT BU... BU KARA LALE?!
GÖR!
GEL GEL, BAK SANA NE GÖSTERİCEM..
Hmm...
BİRAZ ÖNCE KARA LALEYE BAKTIĞINI SAKMADIM SANMA... LAKİN SAKIN ONA DOKUNAYIM DEME, İŞTE BUNA YELTİENEN BİR ZAVALLININ İBRET TABLOSU... KARA LALE ÖZEL OLARAK KORUNMAKTADIR VE EŞSİZDİR...
OHANNES!
Kaptan Onedin o gecayı, haremde süper manifaturla da geçirse da kara laleyi bir türlü aklından çıkaramaz...
Dayanamaz bu, gece yarısı bahçeye fırlar...
NERDE? NERDEYDİ LAN BU... A-HA! İŞTE..!
HISIR! HISSS!
SONUNDA BENİM OLA...
HA?
VOİNK!
?!
VOİNGG! VOİNG!
NOLUYO LAN, BU SESTE NE?..
Kara laleye dokununca alarm sistemi çalışmış ve Kaptan Onedin anında yakalanmıştır... Maceracı ve cesur bir denizci hırsının kurbanı olmuştur diyebilir miyiz?
Kaptanın maceraları devam edecek...
Metr: Matbaa ve benzi gibi alarm sistemini de Osmanlılar icad etmiş olup daha sonra Avrupalılarca araklanmıştır — Soru: Tayfalara ne oldu?

LMAN SAK
ŞEHİTLERİ
MEMUŞ TEMİZLİZER

DOM
KAİİ
SZIP

TE AVRADIYI S-KEM /..
EİYYK EİYYK EİYYK

DUVDUŞ MU! TUFENK ATDILAR!

HE, ATDILAR... AVCI NEYİNDİR HER HAL...
YA BUBAN! PEŞİNİZDEN ADAMLARI SALDIYSA?..

LO NE DİYSAN /.. BUBAN ŞEHİRDEN YATSIDA DÖNER DEMEDİYMİ?..!
YA ANAM VAZİYATI AĞNADIYSA?
LA ANAN GENDİ BAŞI-YA İŞ YAPAR MI? BUBAYI BEKLER LA /..
COH GORKIYAM BİKOCAN!
GAYRI GANUŞ-MUŞTIKAN GÖRE AYIZI DÜŞMEKTEN COH GORKIYAM!

BEN GORHAM-YAM MI SANIYSAN MIKOCAN..-HELE AZ DAHA GAYRET..-HELE DUMBURCAYA VARDIMIYDI ARTIK KİMSE BİZİ AYIRAMAZ

DİNİMİZ HOSGÖRÜ DİNİDİR... DİNİMİZ GARDAŞLIK DİNİDİR. ALLAHU TAALA YÜCE RAB-BİM BİZİ GAVGA EDEK DEYE MI YARATMIŞ?. YOHUSAM HEP BARABAR SEVGİ SAVGIY-NAN YASIYAH DEYE MI YARATMIŞ. LA HEG ETİNEN DIRNAH BİRİBİRİYDEN AYIRILIR MI?..!

LA, ALLAHIN BARABAR YARATDIGI ETİNEN DIRNAG! AYIRAMIYSIZ DE ALLAHIN BARA-BAR YARATDIGI İKİ CANI NİYE AYIRIYSIZ /.. NİYE AYIRIYLAR? ETMEYİN GARDAŞLARIM, SEVEN-LERİ AYIRMAYIN... SİZ SİZ OLUN...
LA İMAM EFENDİ!
...SİZ SİZ OLUN SEVENLERİ AYIRMA-YIN GARDAŞLAR!
İMAM EFENDİ LABEY!

SE-SE-VENLERİ..
LA GENE LAFI DÖNNDERDİN, DOLANDIRDIN SEVENLERİ AYIRMA-YINA GETİRDİY LA /.. LA GAÇ CUMADIR AĞZIYDAN BAŞGA MEVZU ÇIHMIY... BİZ BURAYA UCGUR NASHATI ALMAYA MI GELİYK LA /..
TEVBE EŞYAGHIRIYAN!
TEVBE DE MEHMED EMMI. GAMIDEYİK!..

LA NE TEVBE EDECEM, İMAM. BOZUNTUSU TEVBE ETSİN /..
LA TEVBE DE!
LA HER-KES SEVDİ-GİNE VARACAH OSSA DİRLİK MI GALIR, DÜZEN MI GALIR LA?..
BEN, BEN DİY-YEM KİY!..
SEVEK SEVİLEK... SEVENLERİ AYIRMAYAK DİYEM..
AYIR-MIYAK ..

LA BELKİM İLERİDE SAĞLAM GÖPRÜ VARDIR BİKOCAN!
HE, AŞSAĞIDA DAŞ GÖPRÜ VARDIR EMME FİDİLLİYA ÇOH YAHINDIR...ORAYA GİDEMEYİK!..
HELE YÖRÜ SEN, BUZ GALINDIR!

LA BİKOCAN, NE DİYECEEM, BUBAVIN ŞEHERDE HİSMI ÇOHTUR...YA BİZİ ORDA BULURSA? HA? HAPACAGAK O VAKİT...
ŞEHERDE AÇALIK NEYİN GEÇMEZ...BULURSA BULSUN... RESMİ NİKAH OLDUMUYOU HEÇTİ BİŞEY YAPMAZ!..
HELE SEN YÖRÜ, DİRAMA EYLE BUZUN ÜSTÜYDE...

AMANEY BİKOÇAAN!
MİKO-CAAAN!..

BİKOC...BİK... BİGLOG...BİKO GLOC...
MİKO ! MİKOCAAAN..! DUT ELİMDEEN, DUT ELİMDEN MİKOCAAN!

YA BENİ VURDURUR SIN? ŞEHERLİ GARI ALIGAN MI ÜSTÜME?
LA YÖRÜ DEYOM SAĞA YÖRÜ LAA!..

TAMAM DUTTUM... TAMAM ÇEKİYOM...DE-BELENANG, ÇEKİYOM... TAMAM!..

...BİBİ, BİKOÇANANAN BEBE BENEN BİTİTTİMİM BİBİKOÇAN BİTTİTTİM...
LA OLUR MU LA! DUMBURÇAYA VARINCA HEÇ BİŞEYCİĞİN GALMAZ LA!

BEBEÇİNDE DUDUMBURÇAYA VARAÇAH TAKAT YOYOYOHTUR BİBİKOÇAN...FİFİDİL-LİNİN İMAMI BEBENİ BİLİR...
LA FİDİLLİYA MI GİDEK! LA FİDİLLİYA NASI GİDEK LA!.. LA NASI GİDEK FİDİLLİYA...
İMAM BENİ BİLİR... HAHAHALDAN ANLAR... SEVDAL-IHDAN ANLAR..

LA NASI GİDEK FİDİLLİYA MİKOÇAAN! NASI GİDEK FİDİLLİYAA! NASIII?!

LA VALLAHA ÇOH GAFAYA TAHDİN ŞEN, BU İMAMI MEMED EMMİ!..
TAKAÇAM TABİ TAKMIYAM MI? YARINDAN TEZİ YOH MÜFTÜLÜĞE ŞİKAYAT ETMEZSEMİ

LA İLLA GÖE... GESSEN ET. ETME DEMİYOH DA, BİZİZ BEKLE BELKİM DÜZELİR!
LA NE DÜZELECEK, HERÜF GARA SEVDAYA DÜŞMİŞ, HERKESİ GARA SEVDALI SANİY...CANİDE İLAHİ YERİNE UZUN HAVA ÇIĞIRACAH NİRDEYSE..
LA İKİ KERE SEVDADAN GONUŞTU DEYE BEYLE DENMEZ LA...TEVBE DE LA...
HEM BU BİZİM TANIDIĞIMIZ BİLDİĞİMİZ ADAMDIR. HEÇ BİR YARAMAZLIĞI YOHTUR...BU GİDERSE KİMBİLİR KİM GELİR YERİNE...DEMİ LA?

EYİ, SİZ BİLİR. SİZ...EMME DEMEDİ DEMEYİN... İMAM OSURURSA CEMAAT SIÇAR... YARIN BİR GÜN GARI GIZ BEN SEVDİĞİME VARAÇAM DEYE GAFA DUTTUĞUM DA, SİZ DÜŞÜNÜRSÜZ...

HADİ BANA SYVALLAH!

EY YÜCE RABBIM...
HEY GÜZEL ALLAHIM...
SEN KI YERDEKİ VE GÖKTEKİ CÜMLE GÖZELLİKLERİ YARADANSIN... SEN KI YARATTIĞIN GÖZELLİKLERE ŞU ACİZ GULLARIYI AŞEĞ EDENSİN...
ŞU ACİZ GULUNUN GARŞISIYA YARATTIĞIN GÖZELLİKLERİN EN GÖZELİYİ ÇIHARDIP ONU ONA AŞEĞ ETTİN DE SOBRA NİYE ONU O GÖZELLİKDEN MAHRUM ETTİN?.
ŞU ACİZ GULUN SAĞA GARDEI NE SUÇ İŞLEDİ KI ONU CEZALARIN EN FENASIYNAN CEZALANDIRIYSIN?'
NE GABAHATIM VARIDI DA BENİ FADİMESİZ GODUN YARABBİ... OHU... BOHO OHU OHU!..
FAD... FADIM..
TAK TAK TAK TAK TAK TAK TAK
ALLAH ALLAH HAYIRDIR!
TAK TAK TAK
LA KİMDİR OO!
HELE AÇ İMAM EFENDİ, TANRI MİSAFİRİ! MÜŞKÜLATMIZ VARDIR!
HAVIRDIR?
ABOVU! LA AVRAT HASTA MIDIR?
GELİN LA GELİN! ÇABIK!..
AHA YATIR ORA YATIR... BAH LA ODUN DA BİTMİŞ... LA SİZ NETTİZ LA BEYLE?..
DUMBURCAYA GİDİYDİK, GİZ SUYA DÜŞTÜ... DUMBURÇAYA GİDEMAM DEDİ. FİDİLLİYIN İMAMI BENİ BİLİR DEDİ...
BİLİR.Mİ DEDİ? BAKEM HELE... LA LA BU... BU ŞEY Mİ LA YOHSA?.. SÖĞÜT AĞANIN GİZİ MI LA BU?..
HE!
FADİME'NİN BACISI?
HEY GÜZEL ALLAHIM... LA YOHUSAM GAÇIRDIN MI GİZİ?..
İMAM HALDAN ANLAR DEDİ, SEVDALIHTAN ANLAR DEDİ.
HEY GÜZEL ALLAHIM ÇOK ŞÜKÜR YARABBİM, ŞO AĞA GİZİYİ BAĞA YAR ETMEDİ EMME AHA İŞDE OBÜR GİZİYİ DA SEN ONUN ELİYDEN ALDIN... HERKEŞLERE İBRET OSUN YARABBİ... YARIN HERKES AĞNIYACAH SEVENLERİ AYIRMAH NEYİMİŞ!..
YALNIZ İMAM EFENDİ... DAHA MÜŞKÜL BİR VAZİYAT VARDIR.
NEY?
KOYLÜDEN BİZİ SAHRAMAN LAZIMDIR...
NİYE Kİ?
BEN BARUTLARDANIM...
BARUT GİLİN BAHADIRAM BEN.
LA LA!..
LA FİDİLLİ'DA NE İŞİYİZ VAR OLUM!..
DİDİM YA, GİZ SUYA DÜŞTÜ MÜŞKÜL OLDUH, MECBUR OLDUH...
LA HAKKAT MÜŞKÜLMÜŞKÜLYÜZ HA... HELE SİZ SİSETMEDEN DURUN BEN ODUN SIRIP GELEM... SONRA GEÇECEK YOKSA.
ALLAH SENDEN İRAZI OS.. SUN İMAM EFENDİ... NE MURADIN VARSA VERSİN..
MEMED EMMAİİ! MEMED EMMAİİİ! LA AĞ LA MEMED EMMİ AĞ LABEYYY!
KİMSİN LO?
AĞ YİNGE AĞ... İMAM MEMOCAN, MEMED EMMİYİ GÖRMEM LAZIM...
LA MEMED! İMAM GELMİŞ LAA!
AĞ HELE AĞ İŞİM GEÇELİDİR!..
DONK DONK DONK
SELAMUN ALEYKÜM MEMED EMMİ!
HAYIRDIR LA İMAM BOZUNTUSU!
SENİYNEN LIFAH BİR İŞİMİZ OLACAH MEMED EMMİ..
DE GET LA, SENLEN HEÇ İŞİM OLMAZ BENİM..
BİR YOL ANNATAM HELE...
ANNAT BAHALIM, EMME GABIH ANNAT.. VAKİT GEÇTİR...
HANI SÖĞÜT AĞA FADİME İÇİN GIRH DAVAR BAŞLIK İSTEDİYDİ YA...
LA SIŞTIRTMA BABAYIN ÇANAANA! YİNE Mİ AYNI MEVZU LAN!..
DİNLE HELE, ARTIHIN GIRH DAVARI BULACAĞAM BİR YER VARDIR.
LA GIRH DAVARI BULSAN NE YAZAR LA!.. AĞA SENİ GAPISTYDIN SIŞTİRETMEDİYSE İMAMLIĞINA SAVGISINDAN ETMEMİŞTİR, VEREMİYECEĞEN BAŞLIĞ İSTEYİP BAŞTYDAN SAVMIŞDIR!
GIRH DAVAR BULSAN ELLİ DAVAR İSTER, ELLİ BULSAN YÜZ ELLİ İSTER...
DÜNÜN TEMPELGİLİN G-TÜ BOKLU MEMOGLU BOSÜN İMAM OLDU DEYE AĞADAN GIZ MI ALACAH SANDIN, LA?'
FADİMENİN BACISI BENDEDİZ...
NEY?..

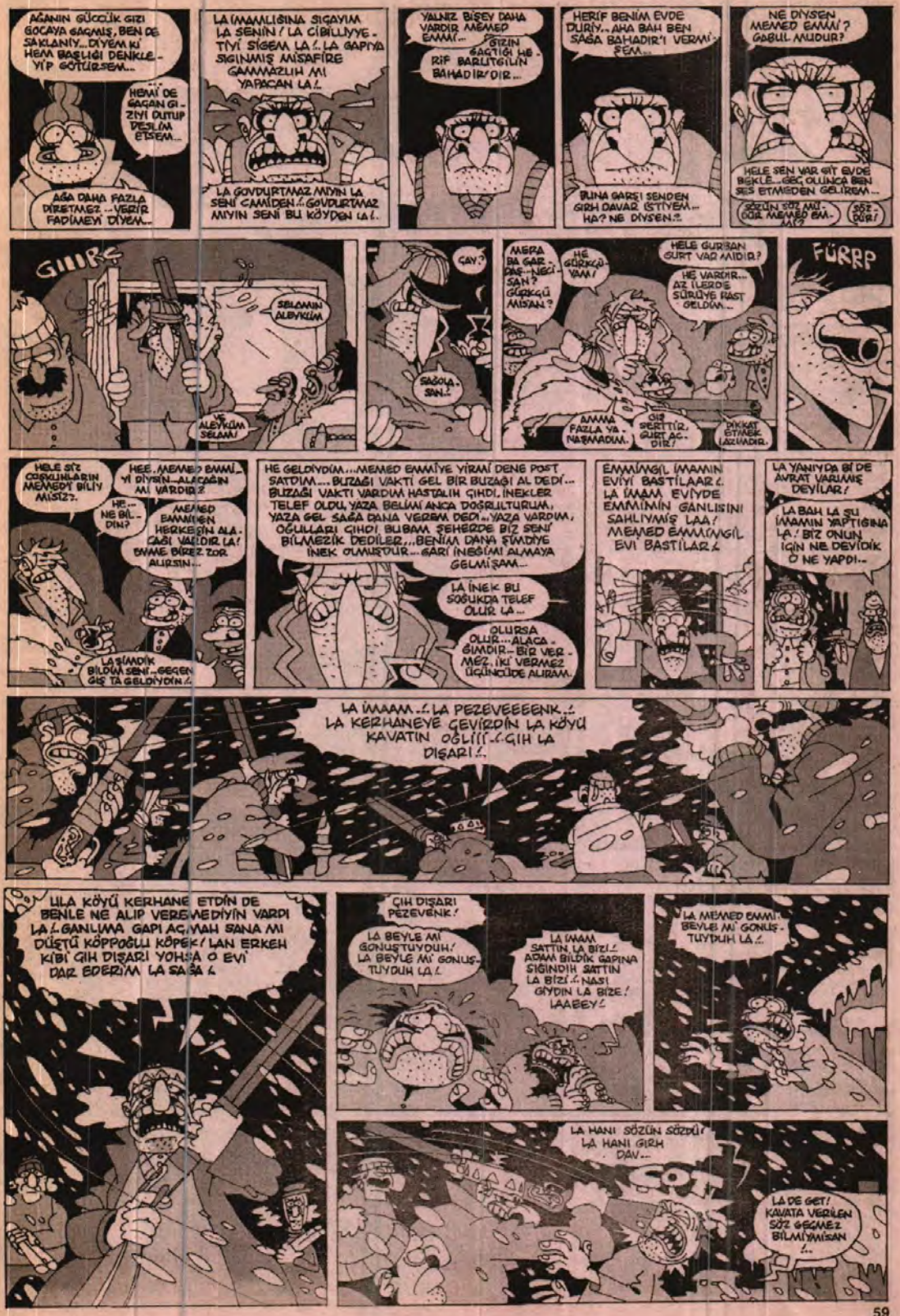
AĞANIN GÜCÜK GIZI GOCAYA GAGMIŞ, BEN DE SAKLANIY... DIYEM KI HEM BAŞLIĞI DENKLE-YIP GÖTÜRSEM...
HEMÎ DE GAGAN GIZIYI DUTUP DESLIM ETSEM...
AĞA DAHA FAZLA DIRETMEZ... VERIR FADIMEYI DIYEM...
LA IMAMLIĞINA SIGAYIM LA SENIN! LA CIBILLIYYETIYI SIGEM LA!.. LA GAPIYA SIGINMIŞ MISAFIRE GAMMAZLIH MI YAPACAN LA!.
LA GOVDURTMAZ MIYIN LA SENI CAMIDEN!.. GOVDURTMAZ MIYIN SENI BU KÖYDEN LA!.
YALNIZ BIŞEY DAHA VARDIR MEMED EMMI...
GIZIN GAGTIĞI HE-RIF BARUTGILIN BAHADIRDIR...
HERIF BENIM EVDE DURIY... AHA BAH BEN SAĞA BAHADIR'I VERMIŞEM...
BUNA GARŞI SENDEN GIRH DAVAR ISTIYEM... HA? NE DIYSEN?..
NE DIYSEN MEMED EMMI? GABUL MUDUR?
HELE SEN VAR GIT EVDE BEKLE... GEC OLUNCA BEN SES ETMEDEN GELIREM...
SÖZÜN SÖZ MÜ... GÖZ MEMED EMMI?
SÖZ DÜR!
GIMRS
SELAMIN ALEYKÜM
VE ALEYKÜM SELAM!
ÇAY?
SAĞOLASAN!..
MERA BA GARDAŞ... NECISAN? GÜRKÇÜ MISAN?
HE GÜRKÇÜYAM!
HELE GURBAN GURT VAR MIDIR?
HE VARDIR... AZ ILERDE SÜRÜYE RAST GELDIM...
AMMA FAZLA YANAMADIM.
GIŞ SERTTIR, GURT AÇDIR!
DIKKAT ETMEK LAZMADIR.
FÜRRP
HELE SIZ COCUKLARIN MEMEDI BILIY MISIZ?
HEE, MEMED EMMIYI DIYSIN... ALACAĞIN MI VARDIR?
HE... NE BILDIN?
MEMED EMMIDEN HERKESIN ALACAĞI VARDIR LA! EMME BIREZ ZOR ALIRSIN...
LA ŞIMDIK BILDIM SENI... GEGEN GIŞ TA GELDIYDIN!.
HE GELDIYDIM... MEMED EMMIYE YIRMI DENE POST SATTIM... BUZAĞI VAKTI GEL BIR BUZAĞI AL DEDI... BUZAĞI VAKTI VARDIM HASTALIH ÇIHDI, INEKLER TELEF OLDU, YAZA BELMI ANCA DOĞRULTURUM, YAZA GEL SAĞA DANA VEREM DEDI... YAZA VARDIM, OĞULLARI ÇIHDI, BUBAM ŞEHERDE BIZ SENI BILMEZIK DEDILER... BENIM DANA ŞIMDIYE INEK OLMUŞDUR... GARI INEĞIMI ALMAYA GELMIŞAM...
LA INEK BU SOĞUKDA TELEF OLUR LA...
OLURSA OLUR... ALACAĞIMDIR... BIR VERMEZ, IKI VERMEZ ÜÇÜNCÜDE ALIRAM.
EMMIMGIL IMAMIN EVIYI BASTILAAR!.. LA IMAM EVIYDE EMMIMIN GANLISINI SAHLIYMIŞ LAA! MEMED EMMIMGIL EVI BASTILAR!.
LA YANIYDA BI DE AVRAT VARMIŞ DEYILAR!
LA BAH LA ŞU IMAMIN YAPTIĞINA LA! BIZ ONUN IÇIN NE DEVIDIK O NE YAPDI...
LA IMAAM...! LA PEZEVEEEENK...! LA KERHANEYE ÇEVIRDIN LA KÖYÜ KAVATIN OĞLIII...! ÇIH LA DIŞARI!..
LILA KÖYÜ KERHANE ETDIN DE BENLE NE ALIP VEREMEDIYIN VARDI LA!.. GANLIMA GAPI AÇMAH SANA MI DÜŞTÜ KÖPPOĞLU KÖPEK! LAN ERKEH KIBI ÇIH DIŞARI YOHSA O EVI DAR EDERIM LA SAŞA!.
ÇIH DIŞARI PEZEVENK!
LA BEYLE MI GONUŞTUYDUH! LA BEYLE MI GONUŞTUYDUH LA!.
LA IMAM SATTIN LA BIZI!.. ADAM BILDIK GAPINA SIGINDIH SATTIN LA BIZI!.. NASI GIYDIN LA BIZE! LAABEY!..
LA MEMED EMMI! BEYLE MI GONUŞTUYDUH LA!..
LA HANI SÖZÜN SÖZDÜ! LA HANI GIRH DAV...
SOT
LA DE GET! KAVATA VERILEN SÖZ GEGMEZ BILMIYMISAN!..

LA ETMEYİN LA! LA BAŞA GİVDİ... NİZ BARİ ONLARA GİVMAYIN LA!
SUS LA PEZEVENK!
LA BARUTGİLİN BAHADIR'III?' LA PUŞTİN BAHADIR'III!.. LA NE YÜZLE GELİYSİN LA SEN BU KOYE KÖPPOĞLU!.. LA HORONSBU EVLADI, KELİMEYİ ŞAHADET GETİR!.. LA BUBAMIN LA EMMİMİN GANI YERDE GALIR MI SANDIN LA İBİNİNİN OĞLUĞU!..
LA BAH SAĞA BEŞ DAKKA MÜHLET!.. YA ÇIH ERKEK KİBİ ÖL YA DA SENİ EVİNEN BARABAR KÖPEK KİBİ YAKACAĞAK!..

ŞE LA İPRAM DÖK LAN BENZİNİ ÇEPÇEVDE...
BEŞ DAKKA DIMEDİN MI DIYI?..
SİGERİM DAKKASINI DÖK LA!..

!..
GLÖK GLÖK

LA DAYI! GAÇMIŞLAR LAA! ARGADAN GAÇMIŞLAAR!
LA AVRADIYI SİSTİKLERİM! LA ANASIYIN AMUĞA SIKTIHLARIM! LA Bİ AVRADINAN Bİ İBİNAYA SAHİP OLAMADIYIZ LA!..

LA DÜŞÜN PEŞLERİYE! DÜŞÜN LA PEŞLERİYE!

AHA! GAPANA SİSİŞTİLAR BUBA BURDAN İLERİYE GİDİŞ YOHDUR, YOKARIDA GİSTİRIRIK!..
LA HELE YİNE GİLİYİZDEN GAÇIRIN DA, HEPİYİZİ DOMALDIRIP TEKER TEKER SİGMEZ MİYİN LA BEN!

DOM
SWIPP

LA KİMSE GİPRAŞMASIN GİPRAYANI VURURAA..!
LA SEN KİMSİN..!
GEÇEN GİŞ YIRMİ DENE KÜRK ALDIĞIN KÜRKÇÜ BİLİYUM! BİLİYİN Mİ?..
HEE BİLDİİM..- LA NE İSTİYSEN ŞAHSİ MAASELEMİZDİR, ÇIH ARADAN!..
ALDIĞIN KÜRKLERE GARŞI BUZAŞI VEREGEBİDİN VERMEDİN, ŞİNDİ O BUZAŞI İNEK OLDU. İNEGİ ALMAGA GELMİŞEM!..
LA ŞİNDİ VERMİDİR LA İN AŞAĞI GONUŞAH!..
BEN BİLMEM BEN İNEGİNİ İSTİYEM!

ARTIH MEGİLAMDAN BAŞKA KİMSEMİZ KALMAMIŞTIR MİKOCAN...

KİMSEMİZ KALMAA...
ABOV!

LA DELLENDİN Mİ BİLO! İNEK TELEF OLUR LAN OLUM GARDA GİŞTA LAN...
OLURŞA OLUR!.. İNEGİ ŞİNDİ GETİRMEZ.. SENİZ GEÇİT YOH LA SİZE!.. DUYDUĞUZ MU?!

LA MİRTAZA, HERİF BÜYÜK GAYANIN DİBİNDEDİR ...KÖY TARAFINDAN DOLANIP ARKADAN GAYANIN ÜSTÜYE ÇIKABİLİN Mİ LA?..
HE ÇIKARAM?
EYİ FIRLA O ZAMAN...HERİFİ VURAMASSAN EBEYİ SİGGREM HA!..

LA BİLOOO!.. AHA OĞLANI KOYE YOLLIYOM, İNEĞİNİ GETİRECEK LA!..
İNEK GELENE GADAR KİMSE GİPRAMASIN, ANAM AVRADIM OSSUN HEPİYİZİ TEK TEK İNDİRİRİM LA SURDAN..!. DUYDUĞUZ MU LA?!
TAMAMDIR BİLOOO!..

ŞİNDİ NAPACAĞAK BUBA?..
NAPACAĞAK BEKLEYECEĞAK!..

LA MEMEED!... LA PUŞT MEMEED!

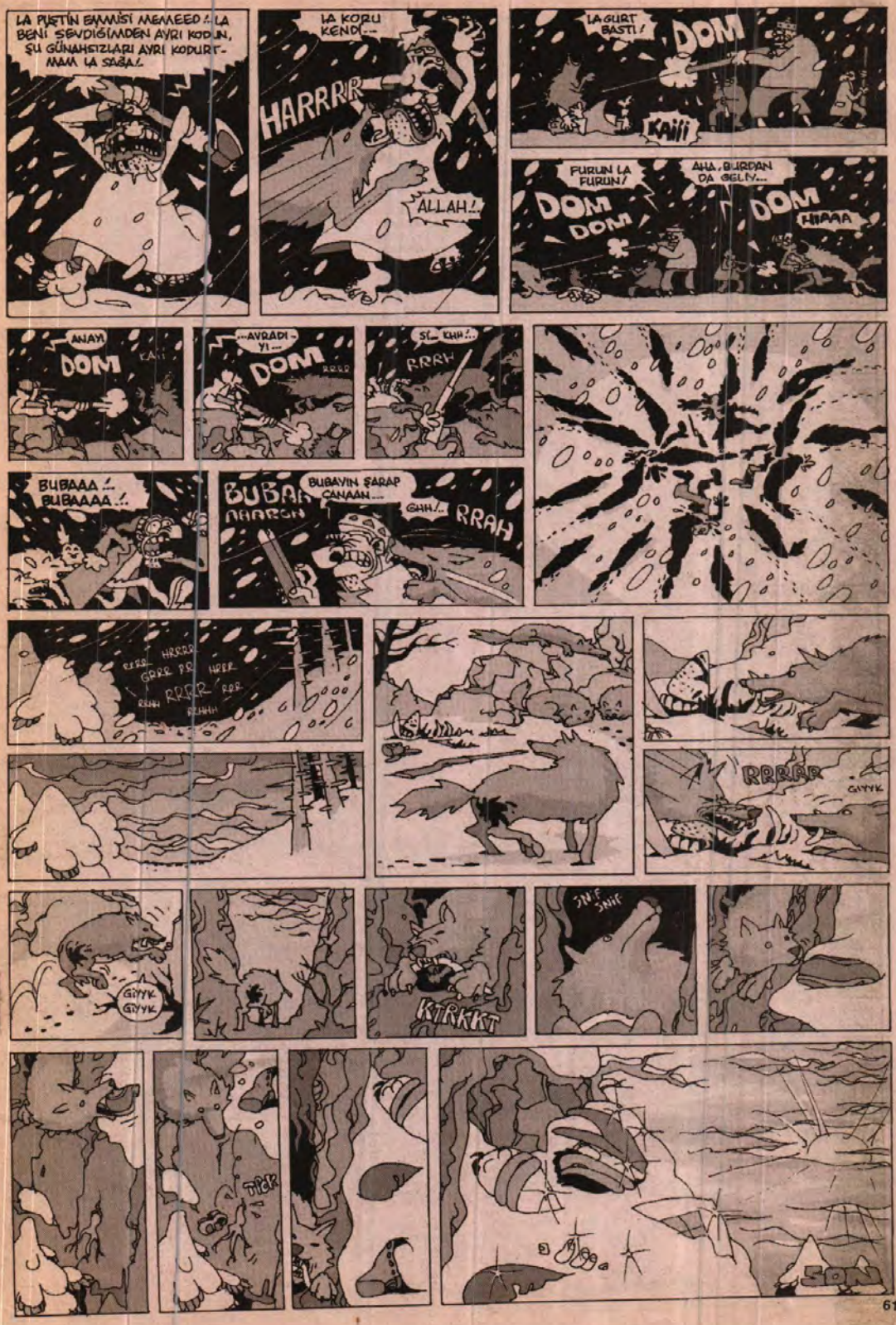
LA PUSTİN EMMİSİ MEMEED!.. LA BENİ SEVDİĞİMDEN AYRI KODUN, ŞU GÜNAHSIZLARI AYRI KODURT-MAM LA SAĞA!..
LA KORU KENDİ...
HARRRR
ALLAH!..
LA GURT BASTI!
DOM
KAIII
FURUN LA FURUN!
DOM DOM
AHA, BURDAN DA GELİY...
DOM
HIAAA
ANAYI
DOM
KAH!
...AVRADI-YI...
DOM
RRRR
SL... KHH!..
RRRH
BUBAAA!.. BUBAAAA..!
BUBAH
MHARGH
BUBAVIN ŞARAP CANAAN...
GHH!..
RRAH
RRRR HRRRR GRRR RR HRRR RRRR RRR RHHH RHHH
RRRRR
GIYYK
GIYYK GIYYK
KIRKKT
JNF JNF
TİCK
SON

PANO

Çok Kelepir Walla!
1- Sayı 9'dan 61'e kadar 52 adet L-Manyak hepsi de ilk günkü kadar temiz. 2- Çeşitli konularda 5 kitap. 2 tanesi Stephen King'in (1. Yaratık 2. Falcı) Erdal Öz (Gülünün Soldu-ğu Akşam) M.Akif Ersoy (Safahat) Temel's 1501 Fıkraları. Fiyatlar çok uygundur.
Tel: 0212 - 567 50 52
mail: miyops@hotmail.com (Akşamları saat 21:00-22:00 arası kesin evdeyim)

Canavarımı Satıyorum!
Arkadaşlar p-III 667 işlemci, gigabyte 6vx4x anakart, 128mb sdram, 15 gb quantum harddisk, c-media 4 hoparlör destekli ses kartı, gigabyte tnt2 32mb ultra ekran kartı, creative 56k modem, 17" Philips monitör, genius 4+1 1200w hoparlör seti ile donatılmıştır. Üniv. sınavına gireceğim için satılıktır. 1250$ diyorum ama arayın anlaşırız...
Koray
Tel: 0535 - 628 08 04
mail: koray2k@hotmail.com

Bunları Kaçırmayın!
1) Sony Video Camera CCD-TRV67E 360X Digital Zoom (sadece 2 kaset doldurdum) 2) Play Station, 2 controller (biri titreşimli Sony), 2 memory kart (biri Sony, biri 120 block), 20 oyun CD, kopya CD'leri okumaya hazır şekilde ve Mart'a kadar garantili mail atın fiyat verin...
mail: melodyeagle@hotmail.com

Satılık!
Henüz yeni aldığım segadreamcastimi satıyorum. Özellikleri; 128 bit 4 control girişi 64 kanal Yamaha ses sistemi yanında internet CD'si chip CD'si resident evil code:Veronica orjinal ferrari 355 challege mortalkombat gold contre strike internetle de oynanır. Quak3 arena internetle de oynanır ve hepsi 160 milyon...
Tarık
mail: albertwesker@usa.net
Not: İstanbul için geçerlidir.

Satılık!
Adidas Fifa kokartlı, digital, 100 hafızalık kronometre, zaman tutucu (hakemlerin kullandığı bölüm oluyo), 4 alarm (2 tane tarih ayarlamalı 2 tane normal), 2 saat, 2 saatin alarmı, 3 ayarlı timer, hız ayarlı tempo tutucu.
Tel: 0312 - 280 98 95

İbanez Var!
Hiç kullanılmamış İbanez RX Series elektro gitanımı satıyorum. Yanında anfi hediye. Klavye gül ağacı. Rengi siyah. Piyasanın yarısının altında. Pazarlığa tabi. Canon-Nikon veya dengi fotoğraf makineleriyle takas yapabilirim. Gitar hiç kullanılmadı. İkamet yeri İzmir.
İbora Tel: 0542 585 55 84

yılabilecek bir arşivden uygun fiyata rock, heavy, thrash, death, black, gothic, speed vb. albümler.
Tel: 0532 - 510 24 60

Sevgili L-Manyakçılar!
Amatör olarak pul biriktirmekteyim. Elimde çok sayıda Alman pulları ve bunları Türk pulları ile değişmeye hazır arkadaşlar aramaktayım. Yalnız Alman değil dünyanın değişik ülkelerinden pullara da sahibim. Arayın veya yazın, tanışalım.
Cenk Dağlar
Europa ring 2 68623 Lampertheim/Germany
Tel: 00-49-172-485 50 25

Şok İndirimli!
Marshall JTM 2x 60w 12" full lambalı çok az kullanılmış elektrogitar amphisi yarı fiyatına (650$), Fender stratocaster Squir gitarım ise 200$'a satılıktır. İkisini birden almak isteyenlere şok indirim yapılır.
Tel: 0532 - 547 32 03

Müzisyenler!
Metal ve rock alanında kendi bestelerini yapacak ve cover çalacak amatör elecktro, bas gitarist ve davulcular arıyorum. (16-21 yaş arası)
Özkan
Tel: 0216 - 488 99 58

Satılık Yan Flüt!
Selam millet, SKYLARK marka, gıcır gıcır bir yan flüttür söyleyeyim. Çalmasının bu kadar zor olduğunu bilseydim almazdım valla. Yardımsever dokunuşlarınız olursa elektro gitar için parayı denkleştirmiş olacağım. Bu müzisyen ruhlu kardeşinize lütfen yardım edin. (Çantası dahil 165$)
Ali
Tel: 0532 - 694 12 95

Aranıyor!
Şehrin Tınıları grubuna ciddi ve profesyonel düşünen Jimi Hendrix, Black Şabbath, Red Hot Chili Peppers dinleyen, çalabilen deneyimli davulcu aranmaktadır. Not: İstanbul/Kadıköy'deyiz.
Barış
Tel: 0216 - 348 25 83

Merhaba!
Acilen satılık MAXTONE (5 parça) davul: 300$. FENDER SIDEKICK BASSMAN Bass amphisi (110 Watt):450$. Quadron 512-12 kanal (500 watt) Power amphili Mixer: 500$ FOSTEX kabin (2 adet) 2x500 watt: 400$ (Ayaklar dahili) : 200$. Digitech TSR-6 Stereo efects proccessor (30 watt): 250$. Fiyatlar pazarlığa açıktır.
Fatih
Tel: 0216 - 377 61 08 (Akşam 20:00'den sonra arayın)
Cep: 0535 - 431 13 73

Selam Arkadaşlar!
1- L-Manyak dergisinin 22-27...31 ve 32. sayıları hariç, 1'den 51'e kadar bütün sayılarına şiddetle ihtiyacım var. Elinde bu sayılar bulunan L-Manyak dostları lütfen beni arayın. (Para sorun dil!) 2- Gencebay dinleyenler, elimde orjinal ve çizikisiz Gencebay CD'leri var. Tane: 2.500.000.TL'dan satıyorum. Haberiniz ola. 3- Edebiyat, Felsefe, Toplum vb.. 200'e yakın yıpratılmadan okunmuş kitabım var. Onları da satıyorum. Anasını satılım!
Not: Ankara içi olursa iyi olur.
Hakan
Tel: 0312 - 328 87 49
Cep: 0535 - 454 84 64

Sevgili L-Manyakçılar!
İhtiyaçtan acilen satıyorum. Git: 1, 2, 3, 5. sayı (1'er kaat). L-Manyak 7 (x2) 9, 19, 2000 (gene 1'er kaat) Leman: 232, 237, 238, 240, 241, 242, 243, 244 (x2), 245, 246, 247, 248, 250, 251, 252, 253, 254, 272, 273, 296, 352, 352, 406 (750 bin) 200: 2/21/22 / 39/40/42/45/47/52 (350 bin) Topluca alırsanız bişiller düşünürüz.. Ayrıca elimde pek çok üniversiteye hazırlık yayınları var. Uyarıyorum bazılarını hiçbir yerde bulamazsınız! Kitaplarla takas olunur. Mesajlarınızı bekliyorum, ararsanız babam kıllanır.
Libelula
Tel: 0535 - 306 60 81

Alöö Alöö!
Gitar arayanlar Jacksoon kasa sivri valu çift manyetikli tek hamboückerli gitar S.B. Heavy, manyak temiz! Üç konserlik ve sağlam. Akorlar, tel, aşkı cart curt beleş. 130.000.000.TL.
Tel: 0546 - 243 10 52

Bunları Size Ayırdım!
Elektro Gitar, Bilgisayar. S.B. Dreams marka elektro gitar, sehpası, kılıfı, akorları, yanında, 130 milyon. Pentium 100, 32 bit ses kartı, 2 MB Ekran kartı, 2.1 Quantum Bigfoot H.D. 32 MB Rom, 24X CD Room ve diğerleri 230 milyon (Pazarlık yapılabilir)
Tel: 0546 - 233 93 46

Kayıp!
Adı: Serkan Yaşı: 24 Boyu: 1.85-1.90 cm. Üsküdar'da yaşıyor. Kayboltmadan önce en sık görüldüğü yerler Kadıköy Hasır, Yıldırım Büfe... Meslegi: Kameraman. Aslen Eskişehirli. Hakan adında uzun saçlı, mavi gözlü bir erkek kardeşi var. Annesi Eskişehir'de ikamet ediyor.
mail: kayipdunyalar@hotmail.com adresine maillerinizi bekliyoruz.

Pano Duyurusu:

Bilgisayar olayındaki teknik bi problem sebebiyle birkaç aydır Pano'ya gelen duyuruları alamıyoduk. Ve tabii ki duyurularınız çıkmıyodu... Artık böyle bi şey sözkonusu diil...Olayı çözdük... Mail göndermek isteyenler klavyeye abanabilirler.

CİNS! ŞUBAT SAYISI ÇIKTI

Baba Yadigarı!
Yıllardır gözümden bile iyi baktığım eski Leman'larımı satıyorum. 1-56 arası 42 sayı (Leman'ın ilk sayıları yanı) Pazarlıksız 50 milyon. Hafta içi 18:00'dan sonra hafta sonu 24 saat...
Tolga-Umut
Tel: 0535 - 928 21 06

Albüm!
Oldukça geniş sa-

Tedaviden önce

Tedaviden sonra

1 Şubat 2001 - **Sayı:** 62 - **İmtiyaz Sahibi:** Bay Mehmet Çağçağ - **Yayıncı:** LM Basınyayın - **Sorumlu Yazışleri Müdürü ve Editör:** Bay Bahadır Baruter
Bilg. Tasarım: Bay Hakan Karataş ve Bay Fırat Yaşa **Sayfa Sekreterleri:** Bay Aydın Şahin, Bay Bayram Uslu **Kamera:** Bay Metin Usta, Bay Ali Ekber Uslu
Montaj: Bay Kadri Çavuşoğlu, Bay Turçk Zorba **Kaligrafi:** Bay Şevki Sayışman **Dizgi:** Bay Cebrail Ökçü **Ofis ve Arşiv Sorumlusu:** Bay Hüseyin Erer
İşletme: Bay Orhan Acar **Satış:** Bay Cüneyt Aydın **Müessese:** Bay Ali Yavuz
Tel: (0212) 292 95 65 (4 Hat) **Fax:** 251 52 67 **Adres:** İstiklal Caddesi İmam Adnan Sokak Çağatay İş Hanı No:17/18 - 80800 Beyoğlu/İstanbul - **Baskı:** İlcak Matbaası - **Dağıtım:** Birlay
ABONELİK KOŞULLARI: *•AMERİKA 1 yıllık Abone bedeli: 65 $ - Aylık Abone bedeli: 40 $ •UZAKDOĞU 1 yıllık Abone bedeli: 75 $ - Aylık Abone bedeli: 45 $ •AVRUPA 1 yıllık Abone bedeli: 70 DM - Aylık Abone bedeli: 40 DM •YURT İÇİ 1 yıllık Abone bedeli: 7.000.000 TL - 6 aylık Abone bedeli: 4.000.000 TL ••BANKA HESAP NUMARALARI: •Mark hesabı: 3002462 - 0 •Dolar hesabı: 3002461-2 •TL hesabı: 1100384-7 •••Hesap numaralarının hepsi Yapı Kredi Bankası, Parmakkapı Şubesine aittir*

pano@leman.com.tr

yaptıklarından sorumlu tutulamaz...
cezai ehliyeti yoktur!...

ENS TAN TENE LER

Kaan Ertem

kaanertem@leman.com.tr